



แผนพัฒนาท้องถิ่น
(พ.ศ. ๒๕๖๖-๒๕๗๐)
แก้ไข ครั้งที่ ๑/๒๕๖๖

สำนักงานเทศบาลตำบลดงสมบูรณ์
ตำบลดงสมบูรณ์ อำเภอท่าคันโท
จังหวัดกาฬสินธุ์

งานวิเคราะห์นโยบายและแผน

สำนักงานปลัด

เทศบาลตำบลดงสมบูรณ์

www.dongsombun.go.th

คำนำ

เนื่องด้วยพระราชบัญญัติเทศบาล พ.ศ. ๒๔๔๖ แก้ไขเพิ่มเติมถึง (ฉบับที่ ๑๒) พ.ศ. ๒๕๔๖ มาตรา ๕๐ (๔) และพระราชบัญญัติกำหนดแผนและขั้นตอนการกระจายอำนาจให้แก่องค์กรปกครองส่วนท้องถิ่น พ.ศ. ๒๕๔๒ หมวด ๒ มาตรา ๑๖ (๑) ประกอบกับระเบียบกระทรวงมหาดไทย ว่าด้วยการจัดทำแผนพัฒนาขององค์กรปกครองส่วนท้องถิ่น (ฉบับที่ ๓) พ.ศ. ๒๕๖๑ และหนังสือด่วนที่สุด ที่ นท ๐๘๑๐.๗/ว๗๔๖๗ ลว. ๑๔ ธันวาคม ๒๕๖๓ เรื่อง แนวทางการจัดทำแผนพัฒนาท้องถิ่น (พ.ศ. ๒๕๖๖-๒๕๗๐) ได้กำหนดให้องค์กรปกครองส่วนท้องถิ่น มีอำนาจและหน้าที่ในการจัดทำแผนพัฒนาท้องถิ่นของตนเอง โดยคณะกรรมการพัฒนาท้องถิ่นจัดประชาคมในระดับตำบล ส่วนราชการ และรัฐวิสาหกิจที่เกี่ยวข้อง เพื่อแจ้งแนวทางพัฒนาท้องถิ่น รับทราบปัญหา ความต้องการ ประเด็น การพัฒนาและประเด็นที่เกี่ยวข้อง ตลอดจนความช่วยเหลือทางวิชาการ และแนวทางปฏิบัติที่เหมาะสมกับสภาพพื้นที่เพื่อนำมากำหนดแนวทางการจัดทำแผนพัฒนาท้องถิ่น โดยให้นำข้อมูลพื้นฐานในการพัฒนาจากหน่วยงานต่างๆ และข้อมูลในแผนพัฒนาหมู่บ้านหรือแผนชุมชนมาพิจารณาประกอบการจัดทำแผนพัฒนาท้องถิ่น

เพื่อให้การดำเนินการให้เป็นไปตามกฎหมายดังกล่าว จึงต้องจัดทำแผนพัฒนาท้องถิ่น (พ.ศ. ๒๕๖๖ - ๒๕๗๐) ขึ้น เพื่อใช้เป็นเครื่องมือในการจัดทำงบประมาณรายจ่ายประจำปี และพร้อมที่จะนำไปสู่การปฏิบัติและสามารถใช้ในการประสานแผนการพัฒนาท้องถิ่นได้อย่างมีประสิทธิภาพและประสิทธิผล ตามนโยบายที่คณะผู้บริหารหวังที่จะทำให้เกิดการพัฒนาในท้องถิ่น

เทศบาลตำบลดงสมบูรณ์ จึงหวังเป็นอย่างยิ่งว่าแผนพัฒนาท้องถิ่น (พ.ศ. ๒๕๖๖-๒๕๗๐) เทศบาลตำบลดงสมบูรณ์ ฉบับนี้จะเป็นแนวทางในการพัฒนาเทศบาลที่มีประสิทธิภาพและตอบสนองความต้องการของประชาชนอย่างแท้จริงต่อไป

เทศบาลตำบลดงสมบูรณ์

สารบัญ

หน้า

ส่วนที่ ๒	ยุทธศาสตร์องค์กรปกครองส่วนท้องถิ่น	
	๑. ความสัมพันธ์ระหว่างแผนพัฒนาระดับมหภาค	๑
	๒. ยุทธศาสตร์ขององค์กรปกครองส่วนท้องถิ่น	๗
ส่วนที่ ๓	การนำแผนพัฒนาท้องถิ่นไปสู่การปฏิบัติ	
	๑. ยุทธศาสตร์การพัฒนาท้องถิ่นและยุทธศาสตร์ระดับมหภาคเพื่อนำไปสู่การปฏิบัติ	๑๑
	๒. บัญชีโครงการพัฒนาท้องถิ่น	
	ผ.๐๑ บัญชีสรุปโครงการ	๑๔
	ผ.๐๒ รายละเอียดโครงการฯ	๑๘
	ผ.๐๒/๑ รายละเอียดโครงการฯ	๑๙๔
	ผ.๐๓ บัญชีครุภัณฑ์ วัสดุ	๒๐๓
ภาคผนวก	ก ประกาศใช้แผนพัฒนาท้องถิ่น (พ.ศ. ๒๕๖๖ - ๒๕๗๐) แก้ไขครั้งที่ ๑/๒๕๖๖	

หลักการและเหตุผล

เนื่องด้วย เทศบาลตำบลดงสมบูรณ์ได้จัดทำแผนพัฒนาท้องถิ่น (พ.ศ. ๒๕๖๖ - ๒๕๗๐) ไปแล้วนั้น แต่
ทั้งนี้ เนื่องจากเทศบาลตำบลดงสมบูรณ์มีความจำเป็นต้องแก้ไขแผนพัฒนาท้องถิ่น (พ.ศ. ๒๕๖๖ - ๒๕๗๐)
ครั้งที่ ๑/๒๕๖๖ ให้ถูกต้องตามที่กระทรวงมหาดไทยได้ให้องค์การปกครองส่วนท้องถิ่นนำหมุดหมายในแผนพัฒนา
เศรษฐกิจและสังคมแห่งชาติ ฉบับที่ ๑๓ มาจัดทำรายละเอียดที่มีความสอดคล้องหรือเชื่อมโยงกับยุทธศาสตร์ชาติ
๒๐ ปี แผนพัฒนาจังหวัด/กลุ่มจังหวัด/ภาค ยุทธศาสตร์การพัฒนาขององค์การปกครองส่วนท้องถิ่นในเขตจังหวัด
และยุทธศาสตร์องค์การปกครองส่วนท้องถิ่น ในส่วนที่ ๒ ยุทธศาสตร์ขององค์การปกครองส่วนท้องถิ่น และส่วนที่
๓ การนำแผนพัฒนาท้องถิ่นไปสู่การปฏิบัติ โดยเป็นอำนาจของผู้บริหารท้องถิ่นในการดำเนินการตามระเบียบ
กระทรวงมหาดไทยว่าด้วยการจัดทำแผนพัฒนาขององค์การปกครองส่วนท้องถิ่น พ.ศ. ๒๕๔๘ และที่แก้ไขเพิ่มเติม
ข้อ ๔ และ ข้อ ๒๑ มาดำเนินการโดยอนุโลมและให้ใช้เป็นการแก้ไขแผนพัฒนาท้องถิ่น ทั้งนี้ ให้ดำเนินการแล้ว
เสร็จภายใน ๑๒๐ วันนับแต่วันประกาศในราชกิจจานุเบกษา กรณีองค์การปกครองส่วนท้องถิ่นไม่อาจดำเนินการ
แล้วเสร็จตามเวลาที่กำหนดดังกล่าวให้ผู้บริหารท้องถิ่นดำเนินการตามที่เห็นสมควรและให้นำแนวทางการ
ดำเนินงานตามหนังสือกระทรวงมหาดไทย ที่ มท ๐๘๑๐.๓/ว ๑๒๓๔ ลงวันที่ ๒๑ กุมภาพันธ์ ๒๕๖๕ มาเป็น
แนวทางในการปฏิบัติด้วย รายละเอียดตามหนังสือกระทรวงมหาดไทย ที่ มท ๐๘๑๐.๓/ว ๖๐๘๖ ลงวันที่ ๑๔
สิงหาคม ๒๕๖๕ เรื่อง ชักซ้อมแนวทางปฏิบัติการใช้แผนพัฒนาท้องถิ่นขององค์การปกครองส่วนท้องถิ่นเพื่อจัดทำ
ปฏิทินสาธารณะหรือกิจกรรมสาธารณะ ปัจจุบันได้มีประกาศใช้แผนพัฒนาเศรษฐกิจและสังคมแห่งชาติ ฉบับที่
๑๓ (พ.ศ. ๒๕๖๖ - ๒๕๗๐) ราชกิจจานุเบกษา เมื่อวันที่ ๓ พฤศจิกายน ๒๕๖๕

ดังนั้น เพื่อให้การแก้ไขโครงการพัฒนาในแผนพัฒนาท้องถิ่น (พ.ศ. ๒๕๖๖ - ๒๕๗๐) เป็นไปด้วยความ
ถูกต้อง ตามระเบียบและหนังสือกระทรวงมหาดไทยดังกล่าว นายกเทศมนตรีตำบลดงสมบูรณ์ จึงขออนุมัติแก้ไข
แผนพัฒนาท้องถิ่น (พ.ศ. ๒๕๖๖ - ๒๕๗๐) ครั้งที่ ๑/๒๕๖๖ และดำเนินการประกาศใช้ต่อไป

(ลงชื่อ)



ผู้อนุมัติ

(นายอรุณ ฤทธิวัฒนา)

ตำแหน่ง นายกเทศมนตรีตำบลดงสมบูรณ์

วันที่ พฤษภาคม พ.ศ. ๒๕๖๖

ส่วนที่ ๒

ยุทธศาสตร์การพัฒนากองครักษ์ส่วนท้องถิ่น

(๑) ความสัมพันธ์ระหว่างแผนพัฒนาระดับมหภาค

๑.๒) แผนพัฒนาเศรษฐกิจและสังคมแห่งชาติ ฉบับที่ ๑๓ (พ.ศ. ๒๕๖๖ - ๒๕๗๐)

การจัดทำแผนพัฒนาเศรษฐกิจและสังคมแห่งชาติ ฉบับที่ ๑๓ อยู่บนความตั้งใจที่จะให้แผน มีจุดเน้นและเป้าหมายของการพัฒนาที่เป็นรูปธรรม สามารถบ่งบอกทิศทางพัฒนาที่ชัดเจนที่ประเทศควรมุ่งไปในระยะ ๕ ปีถัดไป โดยเป็นผลที่เกิดจากกระบวนการสังเคราะห์ข้อมูลอย่างรอบด้าน ทั้งสถานะของทุนในมิติต่าง ๆ บทเรียนของการพัฒนาที่ผ่านมา ตลอดจนการเปลี่ยนแปลงของปัจจัยและเงื่อนไขที่จะมีอิทธิพลต่อองค์ภาพต่าง ๆ ของประเทศ รวมถึงการสนับสนุนให้ภาคีการพัฒนาทุกภาคส่วนเข้ามามีส่วนร่วมในการแลกเปลี่ยนความคิดเห็นอย่างกว้างขวางตั้งแต่ในขั้นตอนการกำหนดกรอบทิศทางของแผนไปจนถึงการยกร่างแผน นอกจากนี้ในการจัดทำแผนพัฒนาเศรษฐกิจและสังคมแห่งชาติ ฉบับที่ ๑๓ ยังอยู่ในช่วงเวลาที่ทั่วโลก รวมถึงประเทศไทยต้องเผชิญกับข้อจำกัดหลากหลายประการที่เป็นผลสืบเนื่องจากสถานการณ์การแพร่ระบาดของโควิด-๑๙ ซึ่งไม่เพียงแต่ก่อให้เกิดการเจ็บป่วยและเสียชีวิตของประชากร แต่ยังส่งผลให้เกิดเงื่อนไขทางเศรษฐกิจและการดำเนินชีวิตของประชาชนทุกกลุ่ม นอกจากนี้ ในระยะของแผนพัฒนาเศรษฐกิจและสังคมแห่งชาติ ฉบับที่ ๑๓ ยังเป็นช่วงเวลาที่แนวโน้มของการพัฒนาของเทคโนโลยีอย่างก้าวกระโดด การเปลี่ยนแปลงสภาพภูมิอากาศที่มีความรุนแรงเพิ่มขึ้น การเป็นสังคมสูงวัยของประเทศไทยและหลายประเทศทั่วโลก ตลอดจนการเปลี่ยนแปลงด้านภูมิรัฐศาสตร์ระหว่างประเทศ ดังนั้น การขับเคลื่อนการพัฒนาประเทศท่ามกลางกระแสแนวโน้มการเปลี่ยนแปลงดังกล่าวจึงต้องให้ความสำคัญกับการเสริมสร้างความเข้มแข็งจากภายในให้สามารถเติบโตได้อย่างมั่นคงท่ามกลางความผันแปรที่เกิดขึ้นรอบด้าน และคำนึงถึงผลประโยชน์ของประเทศทั้งทางเศรษฐกิจ สังคม และสิ่งแวดล้อมอย่างยั่งยืน

การพิจารณาแนวทางการพัฒนาประเทศในช่วงเวลาของแผนพัฒนาเศรษฐกิจและสังคมแห่งชาติ ฉบับที่ ๑๓ จำเป็นที่จะต้องอาศัยความเข้าใจในบริบทสถานการณ์การพัฒนาประเทศ ซึ่งเป็นเงื่อนไขสำคัญในการรับมือกับสภาพแวดล้อมภายนอกที่มีความผันแปรสูงและเปลี่ยนแปลงได้ตลอดเวลาและสามารถเป็นได้ทั้งโอกาสที่ช่วยเสริมสร้างประโยชน์ หรือปัจจัยที่ก่อให้เกิดความเสี่ยงต่อการพัฒนาประเทศไทยในอนาคต โดยเฉพาะอย่างยิ่งเมื่อต้องเผชิญกับสถานการณ์วิกฤติที่ส่งผลกระทบต่อความรุนแรงทั่วโลกทั้งทางเศรษฐกิจ สังคม และสิ่งแวดล้อม ยิ่งเป็นแรงกระตุ้นให้ประเทศไทยต้องเร่งดำเนินการขับเคลื่อนการพัฒนาประเทศให้เกิดผลสัมฤทธิ์ตามเป้าหมายโดยเร็วภายใต้การบริหารจัดการทรัพยากรที่มีอยู่อย่างจำกัดให้เกิดประสิทธิภาพสูงสุด

การพัฒนาประเทศในระยะ ๕ ปี ของแผนพัฒนาเศรษฐกิจและสังคมแห่งชาติ ฉบับที่ ๑๓ ให้สามารถก้าวข้ามความท้าทายที่เป็นอุปสรรคต่อการบรรลุเป้าหมายตามยุทธศาสตร์ชาติ จำเป็นจะต้องเร่งแก้ไขจุดอ่อนและข้อจำกัดของประเทศที่มีอยู่เดิม รวมทั้งเพิ่มศักยภาพในการรับมือกับความเสี่ยงสำคัญที่มาจาก การเปลี่ยนแปลงของบริบททั้งจากภายนอกและภายใน ตลอดจนการเสริมสร้างความสามารถในการสร้างสรรค์ประโยชน์จากโอกาสที่เกิดขึ้นได้อย่างเหมาะสมและทันท่วงที ด้วยเหตุนี้ การกำหนดทิศทางการพัฒนาประเทศในระยะของแผนพัฒนาเศรษฐกิจและสังคมแห่งชาติ ฉบับที่ ๑๓ จึงมีวัตถุประสงค์เพื่อ **พลิกโฉมประเทศไทยสู่ “สังคมก้าวหน้า เศรษฐกิจสร้างมูลค่าอย่างยั่งยืน”** ซึ่งหมายถึงการสร้างการเปลี่ยนแปลงที่ครอบคลุมตั้งแต่ระดับโครงสร้าง นโยบาย และกลไก เพื่อมุ่งเสริมสร้างสังคมที่ก้าวหน้าพลวัตของโลก และเกื้อหนุนให้คนไทยมีโอกาสที่จะพัฒนาตนเองได้อย่างเต็มศักยภาพ พร้อมกับการยกระดับกิจกรรมการผลิตและการให้บริการให้สามารถสร้างมูลค่าเพิ่มที่สูงขึ้น โดยอยู่บนพื้นฐานของความยั่งยืนทางสิ่งแวดล้อม เพื่อให้เป็นไปตามวัตถุประสงค์ข้างต้น แผนพัฒนาเศรษฐกิจและสังคมแห่งชาติ ฉบับที่ ๑๓ จึงได้กำหนดเป้าหมายหลักของการพัฒนาจำนวน ๕ ประการ ประกอบด้วย

๑. การปรับโครงสร้างภาคการผลิตและบริการสู่เศรษฐกิจฐานนวัตกรรม
๒. การพัฒนาคนสำหรับโลกยุคใหม่
๓. การมุ่งสู่สังคมแห่งโอกาสและความเป็นธรรม
๔. การเปลี่ยนผ่านการผลิตและบริการไปสู่ความยั่งยืน
๕. การเสริมสร้างความสามารถของประเทศในการรับมือกับการเปลี่ยนแปลงและความเสี่ยงภายใต้บริบทโลกใหม่

เพื่อถ่ายทอดเป้าหมายหลักไปสู่ภาพของการขับเคลื่อนที่ชัดเจนในลักษณะของวาระการพัฒนาที่เอื้อให้เกิดการทำงานร่วมกันของหลายหน่วยงานและหลายภาคส่วนในการผลักดันการพัฒนาเรื่องใดเรื่องหนึ่งให้เกิดผลได้อย่างเป็นรูปธรรม แผนพัฒนาเศรษฐกิจและสังคมแห่งชาติ ฉบับที่ ๑๓ จึงได้กำหนด **หมุดหมายการพัฒนา** จำนวน ๑๓ หมุดหมาย ซึ่งเป็นการบ่งบอกถึงสิ่งที่ประเทศไทยปรารถนาจะ “เป็น” หรือมุ่งหวังจะ “มี” เพื่อสะท้อนประเด็นการพัฒนาที่มีลำดับความสำคัญสูงต่อการพลิกโฉมประเทศไทยสู่ “สังคมก้าวหน้า เศรษฐกิจสร้างมูลค่าอย่างยั่งยืน” โดยหมุดหมายทั้ง ๑๓ ประการ แบ่งออกได้เป็น ๔ มิติดังนี้

๑. มิติภาคการผลิตและบริการเป้าหมาย

หมุดหมายที่ ๑ ไทยเป็นประเทศชั้นนำด้านสินค้าเกษตรและเกษตรแปรรูปมูลค่าสูง

เป้าหมายที่ ๑ มูลค่าเพิ่มของสินค้าเกษตรและเกษตรแปรรูปสูงขึ้น

เป้าหมายที่ ๒ การพัฒนาโครงสร้างพื้นฐานและระบบบริหารจัดการ เพื่อคุณภาพ ความมั่นคงทางอาหาร และความยั่งยืนของภาคเกษตร

เป้าหมายที่ ๓ การเพิ่มศักยภาพและบทบาทของผู้ประกอบการเกษตรในฐานะหุ้นส่วนเศรษฐกิจของห่วงโซ่อุปทานที่ได้รับส่วนแบ่งประโยชน์อย่างเหมาะสมและเป็นธรรม

หมวดหมู่ที่ ๒ ไทยเป็นจุดหมายของการท่องเที่ยวที่เน้นคุณภาพและความยั่งยืน

เป้าหมายที่ ๑ การเปลี่ยนการท่องเที่ยวไทยเป็นการท่องเที่ยวคุณภาพสูงที่เชื่อมโยงกับ
อุตสาหกรรมและบริการที่มีศักยภาพอื่น

เป้าหมายที่ ๒ การปรับโครงสร้างการท่องเที่ยวให้พึ่งพานักท่องเที่ยวในประเทศและมีการกระจาย
โอกาสทางเศรษฐกิจมากขึ้น

เป้าหมายที่ ๓ การท่องเที่ยวไทยต้องมีการบริหารจัดการอย่างยั่งยืนในทุกมิติ

หมวดหมู่ที่ ๓ ไทยเป็นฐานการผลิตยานยนต์ไฟฟ้าที่สำคัญของโลก

เป้าหมายที่ ๑ การสร้างอุปสงค์ของรถยนต์ไฟฟ้าประเภทต่าง ๆ เพื่อการใช้ในประเทศและส่งออก

เป้าหมายที่ ๒ ผู้ประกอบการเดิมสามารถปรับตัวไปสู่การผลิตยานยนต์ไฟฟ้าและมีการลงทุน
เทคโนโลยียานยนต์ไฟฟ้าที่สำคัญภายในประเทศ

เป้าหมายที่ ๓ การสร้างความพร้อมของปัจจัยสนับสนุนอย่างเป็นระบบ

หมวดหมู่ที่ ๔ ไทยเป็นศูนย์กลางทางการแพทย์และสุขภาพมูลค่าสูง

เป้าหมายที่ ๑ ไทยมีศักยภาพในการสร้างมูลค่าทางเศรษฐกิจจากสินค้าและบริการสุขภาพ

เป้าหมายที่ ๒ องค์ความรู้ด้านการแพทย์และสาธารณสุขมีศักยภาพ เอื้อต่อการสร้างมูลค่าเพิ่มใน
สินค้าและบริการทางสุขภาพ

เป้าหมายที่ ๓ ประชาชนไทยได้รับความเป็นธรรมในการเข้าถึงบริการสุขภาพ

เป้าหมายที่ ๔ ระบบบริหารจัดการภาวะฉุกเฉินด้านสุขภาพมีความพร้อมรองรับภัยคุกคามสุขภาพ

หมวดหมู่ที่ ๕ ไทยเป็นประตูการค้าการลงทุนและยุทธศาสตร์ทางโลจิสติกส์ที่สำคัญของภูมิภาค

เป้าหมายที่ ๑ ไทยเป็นประตูการค้าการลงทุนในภูมิภาค

เป้าหมายที่ ๒ ไทยเป็นห่วงโซ่อุปทานของภูมิภาค

เป้าหมายที่ ๓ ไทยเป็นประตูและทางเชื่อมโครงข่ายคมนาคมและโลจิสติกส์ของภูมิภาค

**หมวดหมู่ที่ ๖ ไทยเป็นศูนย์กลางอุตสาหกรรมอิเล็กทรอนิกส์อัจฉริยะและอุตสาหกรรมดิจิทัลของ
อาเซียน**

เป้าหมายที่ ๑ เศรษฐกิจดิจิทัลภายในประเทศมีการขยายตัวเพิ่มขึ้น

เป้าหมายที่ ๒ การส่งออกของอุตสาหกรรมอิเล็กทรอนิกส์อัจฉริยะของประเทศเพิ่มขึ้น

เป้าหมายที่ ๓ อุตสาหกรรมดิจิทัลและอุตสาหกรรมอิเล็กทรอนิกส์อัจฉริยะของประเทศมีความ
เข้มแข็งขึ้น

๒. มิติโอกาสและความเสมอภาคทางเศรษฐกิจและสังคม

**หมวดหมู่ที่ ๗ ไทยมีวิสาหกิจขนาดกลางและขนาดย่อมที่เข้มแข็ง มีศักยภาพสูง และสามารถ
แข่งขันได้**

เป้าหมายที่ ๑ วิสาหกิจขนาดกลางและขนาดย่อมมีสภาพแวดล้อมที่เอื้ออำนวยต่อการเติบโตและ
แข่งขันได้

เป้าหมายที่ ๒ วิสาหกิจขนาดกลางและขนาดย่อม มีศักยภาพสูงในการดำเนินธุรกิจ สามารถ
ยกระดับและปรับตัวเข้าสู่การแข่งขันใหม่

เป้าหมายที่ ๓ วิสาหกิจขนาดกลางและขนาดย่อมสามารถเข้าถึงและได้รับการส่งเสริมอย่างมี
ประสิทธิภาพจากภาครัฐ

หมวดหมายที่ ๘ ไทยมีพื้นที่และเมืองอัจฉริยะที่น่าอยู่ ปลอดภัย เติบโตได้อย่างยั่งยืน

เป้าหมายที่ ๑ การเจริญเติบโตทางเศรษฐกิจของภาคและการลงทุนในเขตเศรษฐกิจพิเศษขยายตัวเพิ่มขึ้น

เป้าหมายที่ ๒ ความไม่เสมอภาคในการกระจายรายได้ของภาคลดลง

เป้าหมายที่ ๓ การพัฒนาเมืองให้มีความน่าอยู่ อย่างยั่งยืน มีความพร้อมในการรับมือและปรับตัวต่อการเปลี่ยนแปลงทุกรูปแบบ เพื่อให้ประชาชนทุกกลุ่มมีคุณภาพชีวิตที่ดีอย่างทั่วถึง

หมวดหมายที่ ๙ ไทยมีความยากจนข้ามรุ่นลดลง และมีความคุ้มครองทางสังคมที่เพียงพอเหมาะสม

เป้าหมายที่ ๑ ครัวเรือนที่มีแนวโน้มกลายเป็นครัวเรือนยากจนข้ามรุ่น มีโอกาสในการเลื่อนสถานะทางเศรษฐกิจและสังคม จนสามารถหลุดพ้นจากความยากจนได้อย่างยั่งยืน

เป้าหมายที่ ๒ คนทุกช่วงวัยได้รับความคุ้มครองทางสังคมที่เพียงพอต่อการดำรงชีวิต

๓. มิติความยั่งยืนของทรัพยากรธรรมชาติและสิ่งแวดล้อม

หมวดหมายที่ ๑๐ ไทยมีเศรษฐกิจหมุนเวียนและสังคมคาร์บอนต่ำ

เป้าหมายที่ ๑ การเพิ่มมูลค่าจากเศรษฐกิจหมุนเวียน และการใช้ทรัพยากรอย่างมีประสิทธิภาพ

เป้าหมายที่ ๒ การอนุรักษ์ ฟื้นฟู และใช้ประโยชน์จากทรัพยากรธรรมชาติอย่างยั่งยืน

เป้าหมายที่ ๓ การสร้างสังคมคาร์บอนต่ำและยั่งยืน

หมวดหมายที่ ๑๑ ไทยสามารถลดความเสี่ยงและผลกระทบจากภัยธรรมชาติและ การเปลี่ยนแปลง

สภาพภูมิอากาศ

เป้าหมายที่ ๑ ความเสียหายและผลกระทบจากภัยธรรมชาติและ การเปลี่ยนแปลงสภาพภูมิอากาศลดลง

เป้าหมายที่ ๒ ความเสี่ยงจากภัยธรรมชาติและ การเปลี่ยนแปลงสภาพภูมิอากาศลดลง

เป้าหมายที่ ๓ สังคมไทยมีภูมิคุ้มกันจากภัยธรรมชาติและ การเปลี่ยนแปลงสภาพภูมิอากาศ

๔. มิติปัจจัยผลักดันการพลิกโฉมประเทศ

หมวดหมายที่ ๑๒ ไทยมีกำลังคนสมรรถนะสูง มุ่งเรียนรู้อย่างต่อเนื่อง ตอบโจทย์การพัฒนาแห่ง

อนาคต

เป้าหมายที่ ๑ คนไทยได้รับการพัฒนาอย่างเต็มศักยภาพในทุกช่วงวัย มีสมรรถนะที่จำเป็นสำหรับโลกยุคใหม่ มีคุณลักษณะตามบรรทัดฐานที่ดีของสังคม มีคุณธรรม จริยธรรม และมีภูมิคุ้มกันต่อการเปลี่ยนแปลงอย่างพลิกโฉมฉบับพลันของโลก สามารถดำรงชีวิตร่วมกันในสังคมได้อย่างสงบสุข

เป้าหมายที่ ๒ กำลังคนมีสมรรถนะสูง สอดคล้องกับความต้องการของภาคการผลิตเป้าหมาย และสามารถสร้างงานอนาคต

เป้าหมายที่ ๓ ประชาชนทุกกลุ่มเข้าถึงการเรียนรู้ตลอดชีวิต

หมวดหมายที่ ๑๓ ไทยมีภาครัฐที่ทันสมัย มีประสิทธิภาพ และตอบโจทย์ประชาชน

เป้าหมายที่ ๑ การบริการภาครัฐ มีคุณภาพ เข้าถึงได้

เป้าหมายที่ ๒ ภาครัฐที่มีขีดสมรรถนะสูง คล่องตัว

๒-เพิ่มเติม) เป้าหมายการพัฒนาที่ยั่งยืน (Sustainable Development Goals : SDGs)

การพัฒนาในด้านอุตสาหกรรม วิทยาศาสตร์และเทคโนโลยีในช่วง ๔ ทศวรรษที่ผ่านมา เป็นการพัฒนาที่ก่อให้เกิดผลกระทบและความเสียหายต่อทรัพยากรโลกเป็นอย่างมาก เมื่อปี ๒๕๕๓ ประเทศไทย และประเทศต่างๆ ทั่วโลกรวม ๑๘๙ ประเทศจึงรวมตัวกันในการประชุมองค์การสหประชาชาติที่มหานครนิวยอร์ก สหรัฐอเมริกา และเห็นพ้องต้องกันในการตั้งเป้าหมายการพัฒนาทั้งในระดับชาติและระดับสากลที่ทุกประเทศจะดำเนินการร่วมกันให้ได้ภายในปี ๒๕๕๘ โดยเป้าหมายดังกล่าวเรียกว่า เป้าหมายการพัฒนาแห่งสหัสวรรษ หรือ Millennium Development Goals (MDGs) อันประกอบด้วย ๘ เป้าหมายหลัก คือ ๑. ขจัดความยากจนและความหิวโหย ๒. ให้เด็กทุกคนได้รับการศึกษาระดับประถมศึกษา ๓. ส่งเสริมความเท่าเทียมกันทางเพศและบทบาทสตรี ๔. ลดอัตราการตายของเด็ก ๕. พัฒนาสุขภาพของสตรีมีครรภ์ ๖. ต่อสู้กับโรคเอดส์ มาลาเรีย และโรคสำคัญอื่นๆ ๗. รักษาและจัดการสิ่งแวดล้อมอย่างยั่งยืน และ ๘. ส่งเสริมการเป็นหุ้นส่วนเพื่อการพัฒนาในประชาคมโลก

ระยะเวลา ๑๕ ปีที่ผ่านมา เป้าหมายการพัฒนาแห่งสหัสวรรษทั้ง ๘ ข้อ กำลังจะสิ้นสุดลง โดยประสบความสำเร็จเป็นอย่างดีในหลายประเทศ ซึ่งเพื่อให้เกิดความต่อเนื่องของการพัฒนา องค์การสหประชาชาติจึงได้กำหนดเป้าหมายการพัฒนาขึ้นใหม่โดยอาศัยกรอบความคิดที่มองการพัฒนาเป็นมิติ (Dimensions) ของ เศรษฐกิจ สังคม และสิ่งแวดล้อม ให้มีความเชื่อมโยงกัน เรียกว่า **เป้าหมายการพัฒนาที่ยั่งยืน หรือ Sustainable Development Goals (SDGs)** ซึ่งจะใช้เป็นทิศทางการพัฒนาตั้งแต่วันที่ ๑ มกราคม ปี ๒๕๕๘ ถึงเดือนสิงหาคม ๒๕๗๓ ครอบคลุมระยะเวลา ๑๕ ปี โดยประกอบไปด้วย ๑๗ เป้าหมายคือ

เป้าหมายที่ ๑ ยุติความยากจนทุกรูปแบบในทุกที่

เป้าหมายที่ ๒ ยุติความหิวโหย บรรลุความมั่นคงทางอาหารและยกระดับโภชนาการ และส่งเสริมเกษตรกรรมที่ยั่งยืน

เป้าหมายที่ ๓ สร้างหลักประกันว่าคนมีชีวิตที่มีสุขภาพดีและส่งเสริมสวัสดิภาพสำหรับทุกคนในทุกวัย

เป้าหมายที่ ๔ สร้างหลักประกันว่าทุกคนมีการศึกษาที่มีคุณภาพอย่างครอบคลุมและเท่าเทียม และสนับสนุนโอกาสในการเรียนรู้ตลอดชีวิต

เป้าหมายที่ ๕ บรรลุความเสมอภาคระหว่างเพศและให้อำนาจของผู้หญิงและเด็กหญิงทุกคน

เป้าหมายที่ ๖ สร้างหลักประกันว่าจะมีการจัดให้มีน้ำและสุขอนามัยสำหรับทุกคน และมีการบริหารจัดการที่ยั่งยืน

เป้าหมายที่ ๗ สร้างหลักประกันว่าทุกคนเข้าถึงพลังงานสมัยใหม่ในราคาที่สามารถซื้อหาได้ เชื่อถือได้ และยั่งยืน

เป้าหมายที่ ๘ ส่งเสริมการเติบโตทางเศรษฐกิจที่ต่อเนื่อง ครอบคลุม และยั่งยืน การจ้างงานเต็มที่ และมีผลิตภาพ และการมีงานที่เหมาะสมสำหรับทุกคน

เป้าหมายที่ ๙ สร้างโครงสร้างพื้นฐานที่มีความทนทาน ส่งเสริมการพัฒนาอุตสาหกรรมที่ครอบคลุมและยั่งยืน และส่งเสริมนวัตกรรม

เป้าหมายที่ ๑๐ ลดความไม่เสมอภาคภายในและระหว่างประเทศ

เป้าหมายที่ ๑๑ ทำให้เมืองและการตั้งถิ่นฐานของมนุษย์มีความครอบคลุม ปลอดภัย มีภูมิคุ้มกัน และยั่งยืน

เป้าหมายที่ ๑๒ สร้างหลักประกันให้มีรูปแบบการบริโภคและผลิตที่ยั่งยืน

เป้าหมายที่ ๑๓ ปฏิบัติการอย่างเร่งด่วนเพื่อต่อสู้กับการเปลี่ยนแปลงสภาพภูมิอากาศและผลกระทบที่เกิดขึ้น

เป้าหมายที่ ๑๔ อนุรักษ์และใช้ประโยชน์จากมหาสมุทร ทะเล และทรัพยากรทางทะเลอย่างยั่งยืน เพื่อการพัฒนาที่ยั่งยืน

เป้าหมายที่ ๑๕ ปกป้อง ฟื้นฟู และสนับสนุนการใช้ระบบนิเวศบนบกอย่างยั่งยืน จัดการป่าไม้ อย่างยั่งยืน ต่อสู้การกลายสภาพเป็นทะเลทราย หยุดการเสื่อมโทรมของที่ดินและฟื้นสภาพกลับมาใหม่ และหยุดการสูญเสียดังกล่าวหลายทางชีวภาพ

เป้าหมายที่ ๑๖ ส่งเสริมสังคมที่สงบสุขและครอบคลุมเพื่อการพัฒนาที่ยั่งยืน ให้ทุกคนเข้าถึงความ ยุติธรรม และสร้างสถาบันที่มีประสิทธิภาพ รับผิดชอบ และครอบคลุมในทุกระดับ

เป้าหมายที่ ๑๗ เสริมความเข้มแข็งให้แก่กลไกการดำเนินงานและฟื้นฟูสภาพหุ้นส่วนความร่วมมือ ระดับโลกสำหรับการพัฒนาที่ยั่งยืนการเงิน

สำหรับประเทศไทยเองนั้น นอกจากการพัฒนาใน ๓ มิติ คือ เศรษฐกิจ สังคม และสิ่งแวดล้อมตาม แนวทางของ SDGs แล้ว ประเทศไทยยังให้ความสำคัญกับมิติทางด้านวัฒนธรรมอีกด้วย และการจะบรรลุ ความสำเร็จของเป้าหมายการพัฒนาที่ยั่งยืนได้นั้น พระบาทสมเด็จพระเจ้าอยู่หัว พระมหากษัตริย์นักพัฒนา ที่ทรงได้รับการยอมรับอย่างกว้างขวางทั้งในประเทศและระดับนานาชาติได้พระราชทานเข็มทิศการพัฒนา ไว้ให้ทุกภาคส่วนน้อมนำไปประยุกต์ใช้อย่างเหมาะสม นั่นคือ หลักปรัชญาของเศรษฐกิจพอเพียง ซึ่งเป็น แนวพระราชดำริที่ตั้งอยู่บนรากฐานของวัฒนธรรมไทย เป็นแนวทางการพัฒนาบนพื้นฐานของทางสายกลาง และความไม่ประมาท คำนึงถึงความพอประมาณ ความมีเหตุผล การสร้างภูมิคุ้มกันในตัวเอง ตลอดจนใช้ ความรู้และคุณธรรมเป็นพื้นฐานในการดำรงชีวิต ซึ่งจะนำไปสู่ความสุขในการดำเนินชีวิตและสร้าง สัมฤทธิผลแห่งการพัฒนาที่ยั่งยืนได้อย่างแท้จริง

แผนผังความเชื่อมโยงยุทธศาสตร์ในภาพรวม

ภาพรวมในระดับชาติ



ภาพรวมในระดับพื้นที่



๒.๘ ตารางความเชื่อมโยงของยุทธศาสตร์ในภาพรวม

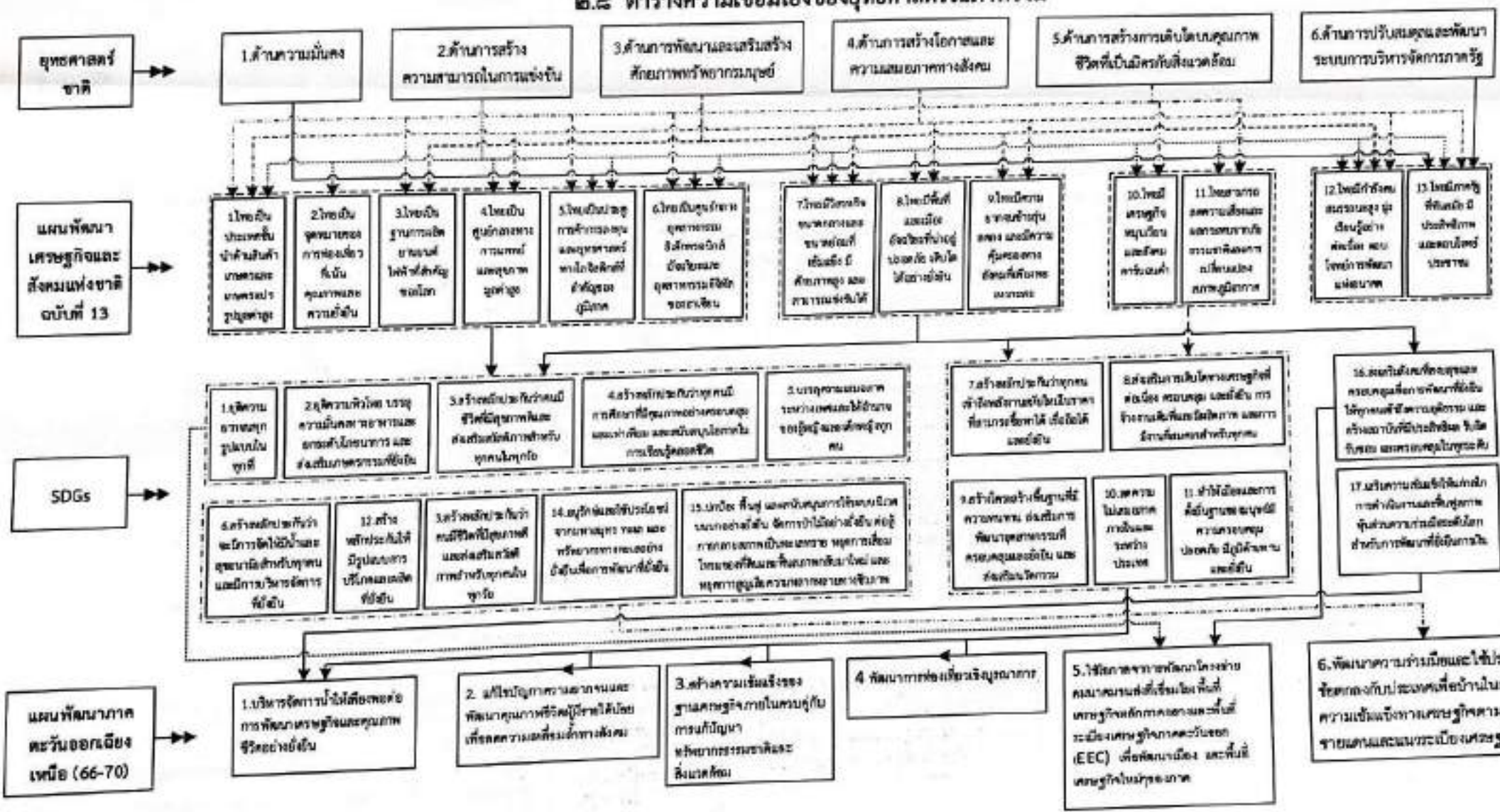

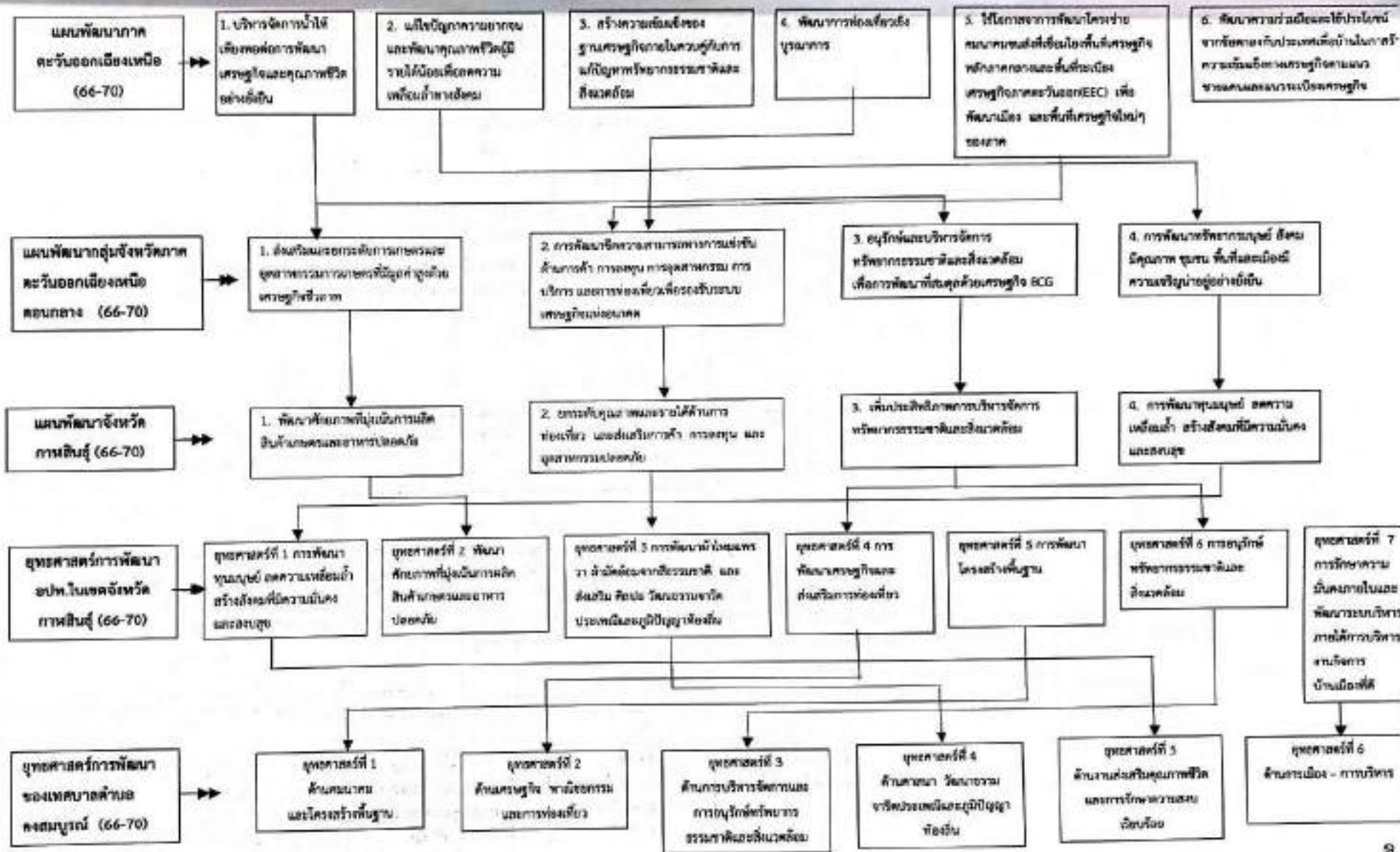

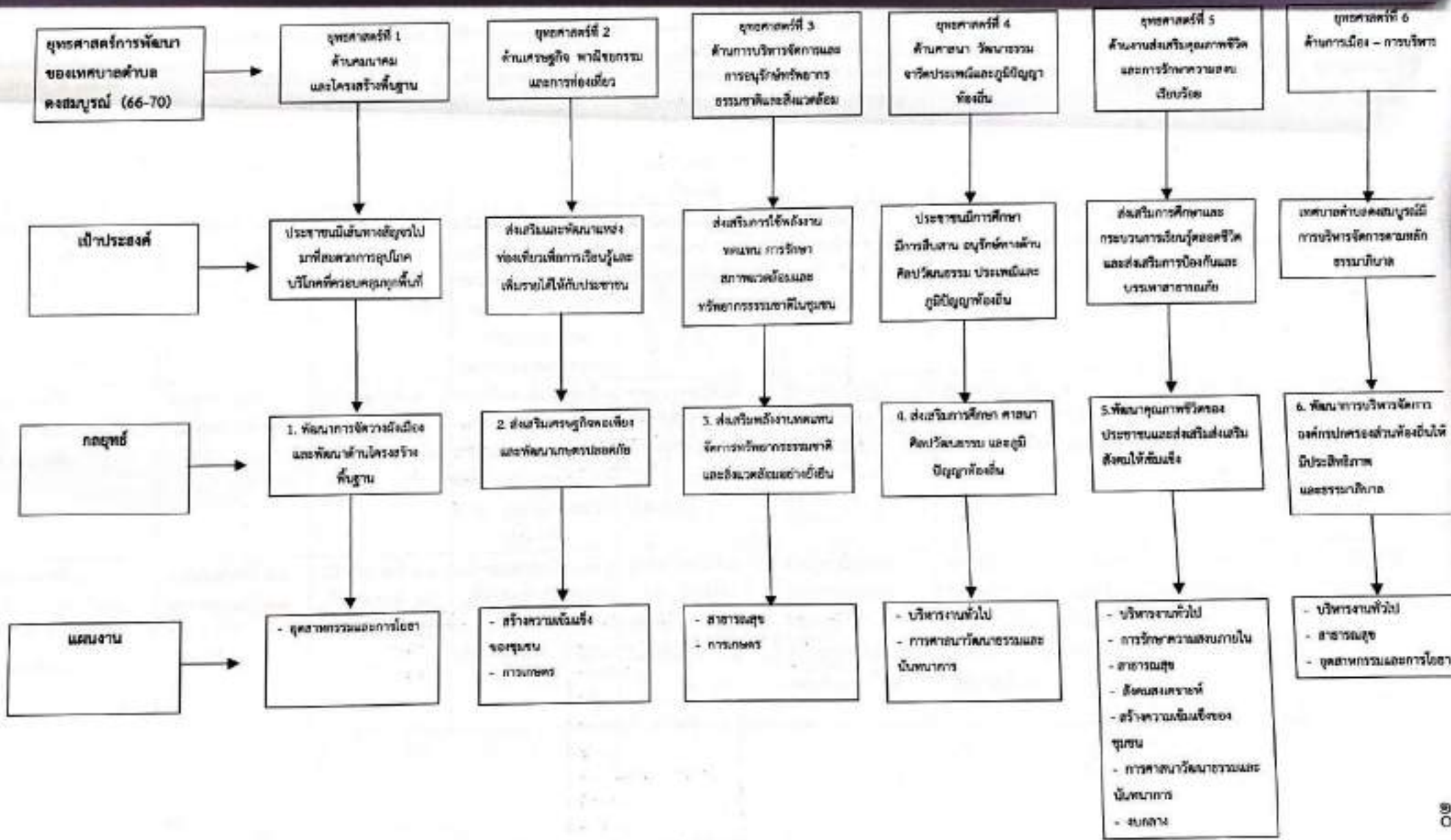

การนำแผนพัฒนาท้องถิ่นไปสู่การปฏิบัติ

ยุทธศาสตร์การพัฒนาท้องถิ่นและยุทธศาสตร์ระดับมหภาคเพื่อนำไปสู่การปฏิบัติ

ที่	ยุทธศาสตร์ชาติ ๒๐ ปี	แผนพัฒนาเศรษฐกิจและสังคมแห่งชาติ ฉบับที่ ๑๓	SDGs	ยุทธศาสตร์จังหวัด	ยุทธศาสตร์การพัฒนาขององค์กรปกครองส่วนท้องถิ่นในเขตจังหวัด	ยุทธศาสตร์การพัฒนาเทศบาล	กลยุทธ์	แผนงาน	หน่วยงานรับผิดชอบหลัก
๑	ยุทธศาสตร์ที่ ๒ ด้านการสร้างความสามารถในการแข่งขัน	หมวดหมู่ที่ ๑	เป้าหมายที่ ๙	ประเด็นการพัฒนาที่ ๒ ยกระดับคุณภาพและรายได้ด้านการท่องเที่ยว และส่งเสริมการค้าการลงทุน และอุตสาหกรรมปลอดภัย	ยุทธศาสตร์ที่ ๕ การพัฒนาโครงสร้างพื้นฐาน	ด้านโครงสร้างพื้นฐาน	พัฒนาการจัดวางผังเมือง และพัฒนาด้านโครงสร้างพื้นฐาน	แผนงาน อุตสาหกรรมและการโยธา	กองช่าง
๒	ยุทธศาสตร์ที่ ๒ ด้านการสร้างความสามารถในการแข่งขัน	หมวดหมู่ที่ ๑ หมวดหมู่ที่ ๒	เป้าหมายที่ ๘	ประเด็นการพัฒนาที่ ๒ ยกระดับคุณภาพและรายได้ด้านการท่องเที่ยว และส่งเสริมการค้า การลงทุน และอุตสาหกรรมปลอดภัย	ยุทธศาสตร์ที่ ๔ การพัฒนาเศรษฐกิจและส่งเสริมการท่องเที่ยว	ด้านเศรษฐกิจ พาณิชยกรรมและการท่องเที่ยว	ส่งเสริมและพัฒนาการบริการ และการจัดการท่องเที่ยวให้ได้มาตรฐาน	- สร้างความเข้มแข็งของชุมชน - การเกษตร	สำนักปลัด
๓	ยุทธศาสตร์ที่ ๕ ด้านการสร้างการเติบโตบนคุณภาพชีวิตที่เป็นมิตรกับสิ่งแวดล้อม	หมวดหมู่ที่ ๒๐ หมวดหมู่ที่ ๑๑	เป้าหมายที่ ๑๑ เป้าหมายที่ ๑๒ เป้าหมายที่ ๑๕	ประเด็นการพัฒนาที่ ๓ เพิ่มประสิทธิภาพการบริหารจัดการทรัพยากรธรรมชาติและสิ่งแวดล้อม	ยุทธศาสตร์ที่ ๖ การอนุรักษ์ทรัพยากรธรรมชาติและสิ่งแวดล้อม	ด้านการบริหารจัดการและการอนุรักษ์ทรัพยากรธรรมชาติและสิ่งแวดล้อม	ส่งเสริมการมีส่วนร่วมของประชาชน ร่วมกับภาคีเครือข่ายในการจัดการทรัพยากรธรรมชาติและสิ่งแวดล้อม	- สาธารณสุข - การเกษตร	สำนักปลัด

ที่	ยุทธศาสตร์ชาติ ๒๐ ปี	แผนพัฒนาเศรษฐกิจและสังคมแห่งชาติฉบับที่ ๑๓	SDGs	ยุทธศาสตร์จังหวัด	ยุทธศาสตร์การพัฒนาขององค์กรปกครองส่วนท้องถิ่นในเขตจังหวัด	ยุทธศาสตร์การพัฒนาเทศบาล	กลยุทธ์	แผนงาน	หน่วยงานรับผิดชอบหลัก
๔	ยุทธศาสตร์ที่ ๓ ด้านการพัฒนาและเสริมสร้างศักยภาพทรัพยากรมนุษย์	หมวดหมู่ที่ ๑๒	เป้าหมายที่ ๑๖	ประเด็นการพัฒนาที่ ๔ การพัฒนาทุนมนุษย์ ลดความเหลื่อมล้ำ สร้างสังคมที่มีความมั่นคงและสงบสุข	ยุทธศาสตร์ที่ ๓ การพัฒนาวิถีใหม่ แพรวา ฝ่ามือ ยึดจากสี่ ธรรมชาติ และ ส่งเสริม ศิลปะ วัฒนธรรมจารีต ประเพณีและภูมิ ปัญญาท้องถิ่น	ด้านศาสนา วัฒนธรรม จารีต ประเพณีและภูมิ ปัญญาท้องถิ่น	ส่งเสริมการศึกษา ศาสนา ศิลปวัฒนธรรม และภูมิ ปัญญาท้องถิ่น	- บริหารงาน ทั่วไป - การศาสนา วัฒนธรรมและ นันทนาการ	สำนักปลัด กองการศึกษา
๕	ยุทธศาสตร์ที่ ๑ ด้านความมั่นคง ยุทธศาสตร์ที่ ๓ ด้านการพัฒนาและเสริมสร้าง ศักยภาพทรัพยากรมนุษย์	หมวดหมู่ที่ ๔ หมวดหมู่ที่ ๔ หมวดหมู่ที่ ๑๖	เป้าหมายที่ ๓ เป้าหมายที่ ๔ เป้าหมายที่ ๑๖	ประเด็นการพัฒนาที่ ๔ การพัฒนาทุนมนุษย์ ลดความเหลื่อมล้ำ สร้างสังคมที่มีความมั่นคงและสงบสุข	ยุทธศาสตร์ที่ ๓ การพัฒนาทุน มนุษย์ ลดความ เหลื่อมล้ำ สร้าง สังคมที่มีความ มั่นคงและสงบสุข ยุทธศาสตร์ที่ ๗ การรักษาความ มั่นคงภายในและ พัฒนาระบบบริหาร ภายใต้การบริหาร งานกิจการ บ้านเมืองที่ดี	ดำเนินงานส่งเสริม คุณภาพชีวิตและ การรักษาความ สงบเรียบร้อย	- เสริมสร้างให้ประชาชนมี ความปลอดภัยในชีวิตและ ทรัพย์สิน - พัฒนาระบบสาธารณสุข สุขภาพให้มีความปลอดภัยและได้ มาตรฐาน - ส่งเสริมให้ประชาชนทุก กลุ่มได้เข้าถึงสิทธิ สวัสดิการสังคมอย่างเท่า เทียมและทั่วถึง - ส่งเสริมอาชีพ สร้างการ มีส่วนร่วมของทุกภาคส่วน	- บริหารงาน ทั่วไป - การรักษาความ สงบภายใน - สาธารณสุข - สังคม สงเคราะห์ - สร้างความ เข้มแข็งของชุมชน - การศาสนา วัฒนธรรมและ นันทนาการ - งบกลาง	สำนักปลัด กองการศึกษา

ที่	ยุทธศาสตร์ชาติ ๒๐ ปี	แผนพัฒนาเศรษฐกิจและสังคมแห่งชาติ ฉบับที่ ๑๓	SDGs	ยุทธศาสตร์จังหวัด	ยุทธศาสตร์การพัฒนาขององค์กรปกครองส่วนท้องถิ่นในเขตจังหวัด	ยุทธศาสตร์การพัฒนาเทศบาล/อบต.	กลยุทธ์	แผนงาน	หน่วยงานรับผิดชอบหลัก
๖	ยุทธศาสตร์ที่ ๖ ด้านการปรับสมดุลและพัฒนา ระบบการบริหารจัดการภาครัฐ	หมวดหมู่ที่ ๑๒ หมวดหมู่ที่ ๑๓	เป้าหมายที่ ๑๖	ประเด็นการพัฒนาที่ ๔ การพัฒนาทุนมนุษย์ ลดความเหลื่อมล้ำ สร้างสังคมที่มีความ มั่นคงและสงบสุข	ยุทธศาสตร์ที่ ๗ การรักษาความ มั่นคงภายใน และพัฒนา ระบบบริหาร ภายใต้อาณัติ การบริหาร งาน กิจการบ้านเมือง ที่ดี	ด้านการเมือง – การบริหาร	<ul style="list-style-type: none"> - ส่งเสริมการมีส่วนร่วมของประชาชนทุกภาคส่วน - ปรับปรุงกฎหมาย การกึ่งขั้นตอน ให้ทันสมัย สอดคล้องกับสถานการณ์ ปัจจุบัน - พัฒนาบุคลากร เครื่องมือเครื่องใช้ และการบริหารจัดการให้มี ประสิทธิภาพ 	<ul style="list-style-type: none"> - บริหารงานทั่วไป - สาธารณสุข - อุตสาหกรรม และการโยธา 	สำนักปลัด กองคลัง กองช่าง

บัญชีสรุปโครงการพัฒนา
แผนพัฒนาท้องถิ่น (พ.ศ. ๒๕๖๖-๒๕๗๐) แก่ไขครั้งที่ ๑/๒๕๖๖

เทศบาลตำบลคงสมบูรณ์

ยุทธศาสตร์	ปี ๒๕๖๖		ปี ๒๕๖๗		ปี ๒๕๖๘		ปี ๒๕๖๙		ปี ๒๕๗๐		รวม ๕ ปี	
	จำนวนโครงการ	งบประมาณ (บาท)	จำนวนโครงการ	งบประมาณ (บาท)	จำนวนโครงการ	งบประมาณ (บาท)	จำนวนโครงการ	งบประมาณ (บาท)	จำนวนโครงการ	งบประมาณ (บาท)	จำนวนโครงการ	งบประมาณ (บาท)
๑) ยุทธศาสตร์ ที่ ๑ ๑.๑ กลยุทธ์ พัฒนาการจัดวางผังเมืองและพัฒนาพื้นที่โครงสร้างพื้นฐาน (๓) แผนงานอุตสาหกรรมและการโยธา	๓๔๖	๓๓๓,๒๖๗,๐๐๐	๓๔๖	๓๐๖,๘๓๗,๐๐๐	๓๔๖	๓๐๖,๐๐๐,๐๐๐	๓๔๖	๓๐๖,๐๐๐,๐๐๐	๓๔๖	๓๐๖,๐๐๐,๐๐๐	๓๔๖	๓,๕๑๗,๓๐๖,๐๐๐
รวม	๑๔๖	๓๑๑,๒๖๓,๐๐๐	๑๔๖	๓๐๖,๘๓๗,๐๐๐	๑๔๖	๓๐๖,๐๐๐,๐๐๐	๑๔๖	๓๐๖,๐๐๐,๐๐๐	๑๔๖	๓๐๖,๐๐๐,๐๐๐	๑๔๖	๑,๕๑๗,๓๐๖,๐๐๐
๒) ยุทธศาสตร์ ที่ ๒ ๒.๑ กลยุทธ์ ส่งเสริมและพัฒนาการบริการ และการจัดการท่องเที่ยวให้ได้มาตรฐาน (๓) แผนงานสร้างความเข้มแข็งของชุมชน (๒) แผนงานการเกษตร	๑๙	๑,๖๖๐,๐๐๐	๑๙	๑,๖๖๐,๐๐๐	๑๙	๑,๖๖๐,๐๐๐	๑๙	๑,๖๖๐,๐๐๐	๑๙	๑,๖๖๐,๐๐๐	๑๙	๘,๓๐๐,๐๐๐
	๓๓	๖๓๐,๐๐๐	๓๓	๖๓๐,๐๐๐	๓๓	๖๓๐,๐๐๐	๓๓	๖๓๐,๐๐๐	๓๓	๖๓๐,๐๐๐	๓๓	๓,๑๕๐,๐๐๐
รวม	๕๒	๒,๒๙๐,๐๐๐	๕๒	๒,๒๙๐,๐๐๐	๕๒	๒,๒๙๐,๐๐๐	๕๒	๒,๒๙๐,๐๐๐	๕๒	๒,๒๙๐,๐๐๐	๕๒	๑๑,๔๕๐,๐๐๐

ยุทธศาสตร์	ปี ๒๕๖๖		ปี ๒๕๖๗		ปี ๒๕๖๘		ปี ๒๕๖๙		ปี ๒๕๗๐		รวม ๕ ปี	
	จำนวนโครงการ	งบประมาณ (บาท)	จำนวนโครงการ	งบประมาณ (บาท)	จำนวนโครงการ	งบประมาณ (บาท)	จำนวนโครงการ	งบประมาณ (บาท)	จำนวนโครงการ	งบประมาณ (บาท)	จำนวนโครงการ	งบประมาณ (บาท)
๓) ยุทธศาสตร์ ที่ ๓												
๓.๑ กอปรุทธ์ ส่งเสริมการมีส่วนร่วมของประชาชน ร่วมกับภาคีเครือข่ายในการจัดการทรัพยากรธรรมชาติและสิ่งแวดล้อม												
(๑) แผนงานสาธารณสุข	๒	๕๓๐,๐๐๐	๒	๕๓๐,๐๐๐	๒	๕๓๐,๐๐๐	๒	๕๓๐,๐๐๐	๒	๕๓๐,๐๐๐	๑๐	๕,๒๖๐,๐๐๐
(๒) แผนงานการเกษตร	๘	๘๗๐,๐๐๐	๘	๘๗๐,๐๐๐	๘	๘๗๐,๐๐๐	๘	๘๗๐,๐๐๐	๘	๘๗๐,๐๐๐	๔๐	๓,๔๘๐,๐๐๐
รวม	๑๐	๑,๐๐๐,๐๐๐	๑๐	๑,๐๐๐,๐๐๐	๑๐	๑,๐๐๐,๐๐๐	๑๐	๑,๐๐๐,๐๐๐	๑๐	๑,๐๐๐,๐๐๐	๕๐	๕,๐๐๐,๐๐๐
๔) ยุทธศาสตร์ ที่ ๔												
๔.๑ กอปรุทธ์ ส่งเสริมการศึกษา ศาสนา ศิลปวัฒนธรรม และภูมิปัญญาท้องถิ่น												
(๑) แผนงานบริหารงานทั่วไป	๓	๑๕๐,๐๐๐	๓	๑๕๐,๐๐๐	๓	๑๕๐,๐๐๐	๓	๑๕๐,๐๐๐	๓	๑๕๐,๐๐๐	๑๕	๑๕๐,๐๐๐
(๒) แผนงานการศึกษา วัฒนธรรมและนันทนาการ	๑๔	๘๗๕,๐๐๐	๑๔	๘๗๕,๐๐๐	๑๔	๘๗๕,๐๐๐	๑๔	๘๗๕,๐๐๐	๑๔	๘๗๕,๐๐๐	๕๖	๔,๖๓๕,๐๐๐
รวม	๑๗	๑,๐๒๕,๐๐๐	๑๗	๑,๐๒๕,๐๐๐	๑๗	๑,๐๒๕,๐๐๐	๑๗	๑,๐๒๕,๐๐๐	๑๗	๑,๐๒๕,๐๐๐	๗๑	๕,๖๓๕,๐๐๐

ยุทธศาสตร์	ปี ๒๕๖๖		ปี ๒๕๖๗		ปี ๒๕๖๘		ปี ๒๕๖๙		ปี ๒๕๗๐		รวม ๕ ปี	
	จำนวนโครงการ	งบประมาณ (บาท)	จำนวนโครงการ	งบประมาณ (บาท)	จำนวนโครงการ	งบประมาณ (บาท)	จำนวนโครงการ	งบประมาณ (บาท)	จำนวนโครงการ	งบประมาณ (บาท)	จำนวนโครงการ	งบประมาณ (บาท)
๕) ยุทธศาสตร์ ที่ ๕												
๕.๑ กลยุทธ์ เสริมสร้างให้ประชาชนมีความปลอดภัยในชีวิตและทรัพย์สิน												
(๑) แผนงานบริหารงานทั่วไป	๒	๗๒,๐๐๐	๒	๗๒,๐๐๐	๒	๗๒,๐๐๐	๒	๗๒,๐๐๐	๒	๗๒,๐๐๐	๑๐	๓๖๐,๐๐๐
(๒) แผนงานรักษาความสงบภายใน	๑๗	๕,๕๓๐,๐๐๐	๑๗	๕,๕๓๐,๐๐๐	๑๗	๕,๕๓๐,๐๐๐	๑๗	๕,๕๓๐,๐๐๐	๑๗	๕,๕๓๐,๐๐๐	๘๕	๒๗,๖๕๐,๐๐๐
๕.๒ กลยุทธ์ ส่งเสริมให้ประชาชนทุกกลุ่มได้เข้าถึงสิทธิสวัสดิการสังคมอย่างเท่าเทียมและทั่วถึง												
(๑) แผนงานการศึกษา	๒๙	๖,๒๐๐,๐๐๐	๒๙	๖,๔๖๐,๐๐๐	๒๙	๖,๗๒๐,๐๐๐	๒๙	๗,๐๘๐,๐๐๐	๒๙	๗,๓๔๐,๐๐๐	๑๔๕	๓๓,๖๕๐,๐๐๐
(๒) แผนงานสังคมสงเคราะห์	๑๙	๑,๐๕๐,๐๐๐	๑๙	๑,๐๕๐,๐๐๐	๑๙	๑,๐๕๐,๐๐๐	๑๙	๑,๐๕๐,๐๐๐	๑๙	๑,๐๕๐,๐๐๐	๙๕	๕,๒๕๐,๐๐๐
(๓) แผนงานสร้างความเข้มแข็งของชุมชน	๑๘	๒,๑๒๐,๐๐๐	๑๘	๒,๑๒๐,๐๐๐	๑๘	๒,๑๒๐,๐๐๐	๑๘	๒,๑๒๐,๐๐๐	๑๘	๒,๑๒๐,๐๐๐	๙๐	๑๐,๖๐๐,๐๐๐
(๔) แผนงานการศาสนาวัฒนธรรมและนันทนาการ	๑๐	๑,๑๐๐,๐๐๐	๑๐	๑,๑๐๐,๐๐๐	๑๐	๑,๑๐๐,๐๐๐	๑๐	๑,๑๐๐,๐๐๐	๑๐	๑,๑๐๐,๐๐๐	๕๐	๕,๕๐๐,๐๐๐

ยุทธศาสตร์	ปี ๒๕๖๖		ปี ๒๕๖๗		ปี ๒๕๖๘		ปี ๒๕๖๙		ปี ๒๕๗๐		รวม ๕ ปี	
	จำนวนโครงการ	งบประมาณ (บาท)	จำนวนโครงการ	งบประมาณ (บาท)	จำนวนโครงการ	งบประมาณ (บาท)	จำนวนโครงการ	งบประมาณ (บาท)	จำนวนโครงการ	งบประมาณ (บาท)	จำนวนโครงการ	งบประมาณ (บาท)
๕.๓ กอชู้ร พัฒนา ระบบสาธารณสุขให้มี คุณภาพและได้มาตรฐาน												
(๓) แผนงานสาธารณสุข	๓๕	๕,๓๗๐,๐๐๐	๓๕	๕,๓๗๐,๐๐๐	๓๕	๕,๓๗๐,๐๐๐	๓๕	๕,๓๗๐,๐๐๐	๓๕	๕,๓๗๐,๐๐๐	๓๕	๒๓,๓๕๐,๐๐๐
รวม	๓๕๐	๒๐,๘๖๒,๐๐๐	๓๕๐	๒๑,๕๒๒,๐๐๐	๓๕๐	๒๑,๘๘๒,๐๐๐	๓๕๐	๒๑,๓๙๒,๐๐๐	๓๕๐	๒๑,๓๕๒,๐๐๐	๕๕๐	๑๐๖,๙๖๐,๐๑๖
๖) ยุทธศาสตร์ ที่ ๖												
๖.๑ กอชู้ร พัฒนา บุคลากร เครื่องมือเครื่องใช้ และการบริหารจัดการให้มี ประสิทธิภาพ												
(๓) แผนงานบริหารงาน ทั่วไป	๒๙	๑๕,๙๗๐,๐๐๐	๒๙	๑๕,๙๗๐,๐๐๐	๒๙	๑๕,๙๗๐,๐๐๐	๒๙	๑๕,๙๗๐,๐๐๐	๒๙	๑๕,๙๗๐,๐๐๐	๓๕๕	๗๙,๘๕๐,๐๐๐
(๒) แผนงานสาธารณสุข	๓	๕๐,๐๐๐	๓	๕๐,๐๐๐	๓	๕๐,๐๐๐	๓	๕๐,๐๐๐	๓	๕๐,๐๐๐	๕	๒๐๐,๐๐๐
(๓) แผนงาน อุตสาหกรรมและการโยธา	๓	๕๐,๐๐๐	๓	๕๐,๐๐๐	๓	๕๐,๐๐๐	๓	๕๐,๐๐๐	๓	๕๐,๐๐๐	๕	๒๕๐,๐๐๐
รวม	๓๕	๑๖,๐๖๐,๐๐๐	๓๕	๑๖,๐๖๐,๐๐๐	๓๕	๑๖,๐๖๐,๐๐๐	๓๕	๑๖,๐๖๐,๐๐๐	๓๕	๑๖,๐๖๐,๐๐๐	๔๕๕	๘๐,๓๐๐,๐๐๐
รวมทั้งสิ้น	๓๘๖	๓๘๖,๕๒๐,๐๐๐	๓๘๖	๓๘๖,๓๕๖,๐๐๐	๓๘๕	๓๘๖,๘๓๗,๐๐๐	๓๘๖	๓๘๕,๑๑๗,๐๐๐	๓๘๖	๓๘๕,๑๕๗,๐๐๐	๕๓๕	๑,๗๕๘,๖๓๗,๐๑๖

รายละเอียดโครงการพัฒนา
แผนพัฒนาท้องถิ่น (พ.ศ. ๒๕๖๖-๒๕๗๐) แก้มือครั้งที่ ๑/๒๕๖๖
สำนักงานเทศบาลตำบลคงสมบูรณ์

- ก. ยุทธศาสตร์ชาติ ๒๐ ยุทธศาสตร์ที่ ๒ ด้านการสร้างความสามารถในการแข่งขัน
- ข. แผนพัฒนาเศรษฐกิจและสังคมแห่งชาติ ฉบับที่ ๑๓ หมายเหตุที่ ๕ ไทยเป็นประตูการค้าการลงทุนและยุทธศาสตร์ทางโลจิสติกส์ที่สำคัญของภูมิภาค
- ค. Sustainable Development Goals: SDGs เป้าหมายที่ ๙ สร้างโครงสร้างพื้นฐานที่มีความทนทาน ส่งเสริมการพัฒนาอุตสาหกรรมที่ครอบคลุมและยั่งยืน และส่งเสริมนวัตกรรม
- ง. ยุทธศาสตร์จังหวัด ยุทธศาสตร์ที่ ๒ ยกระดับคุณภาพและรายได้ด้านการท่องเที่ยว และส่งเสริมการค้า การลงทุน นวัตกรรมให้ได้มาตรฐานและแข่งขันได้
- จ. ยุทธศาสตร์การพัฒนาขององค์การปกครองส่วนท้องถิ่นในเขตจังหวัด ยุทธศาสตร์ที่ ๕ การพัฒนาโครงสร้างพื้นฐาน
๑. ยุทธศาสตร์ที่ ๑ ด้านคมนาคมและโครงสร้างพื้นฐาน
- ๑.๑ กลยุทธ์ พัฒนาการจัดวางผังเมืองและพัฒนาด้านโครงสร้างพื้นฐาน
- (๑) แผนงานอุตสาหกรรมและการโยธา

ที่	โครงการ	วัตถุประสงค์	เป้าหมาย (ผลผลิตของ โครงการ)	งบประมาณ					ตัวชี้วัด (KPI)	ผลที่คาดว่าจะ ได้รับ	หน่วยงานที่ รับผิดชอบ
				๒๕๖๖ (บาท)	๒๕๖๗ (บาท)	๒๕๖๘ (บาท)	๒๕๖๙ (บาท)	๒๕๗๐ (บาท)			
๑	โครงการก่อสร้างถนนคอนกรีตเสริมเหล็กซอยที่ ๑ เชื่อมซอยที่ ๓ บ้านไทยเจริญ หมู่ที่ ๘	เพื่ออำนวยความสะดวกในการสัญจรไปมา	กว้าง ๔ เมตร ยาว ๑๖๖.๐๐ เมตร หนา ๐.๑๕ เมตร	๔๓๙,๐๐๐	๔๓๙,๐๐๐	-	-	-	ระยะทาง	ผู้ใช้ถนนสัญจรไปมาสะดวก	กองช่าง
๒	โครงการก่อสร้างถนนคอนกรีตเสริมเหล็กเส้นหน้าบ้านมายอรุณ ถึงลำปาว บ้านดงกลาง หมู่ ๓	เพื่ออำนวยความสะดวกในการสัญจรไปมา	กว้าง ๔ เมตร ยาว ๑๕๐ เมตร หนา ๐.๑๕ เมตร	๓๔๖,๐๐๐	๓๔๖,๐๐๐	๓๔๖,๐๐๐	๓๔๖,๐๐๐	๓๔๖,๐๐๐	ระยะทาง	ผู้ใช้ถนนสัญจรไปมาสะดวก	กองช่าง

รายละเอียดโครงการพัฒนา
แผนพัฒนาท้องถิ่น (พ.ศ. ๒๕๖๖-๒๕๗๐) แก์ไขครั้งที่ ๑/๒๕๖๖
สำนักงานเทศบาลตำบลคงสมบูรณ์

- ก. ยุทธศาสตร์ชาติ ๒๐ ยุทธศาสตร์ที่ ๒ ด้านการสร้างความสามารถในการแข่งขัน
- ข. แผนพัฒนาเศรษฐกิจและสังคมแห่งชาติ ฉบับที่ ๑๓ หมายความว่า ๕ ไทยเป็นประตูการค้าการลงทุนและยุทธศาสตร์ทางโลจิสติกส์ที่สำคัญของภูมิภาค
- ค. Sustainable Development Goals: SDGs เป้าหมายที่ ๙ สร้างโครงสร้างพื้นฐานที่มีความทนทาน ส่งเสริมการพัฒนาอุตสาหกรรมที่ครอบคลุมและยั่งยืน และส่งเสริมนวัตกรรม
- ง. ยุทธศาสตร์จังหวัด ยุทธศาสตร์ที่ ๒ ยกระดับคุณภาพและรายได้ด้านการท่องเที่ยว และส่งเสริมการค้า การลงทุน นวัตกรรมให้ได้มาตรฐานและแข่งขันได้
- จ. ยุทธศาสตร์การพัฒนาขององค์การปกครองส่วนท้องถิ่นในเขตจังหวัด ยุทธศาสตร์ที่ ๕ การพัฒนาโครงสร้างพื้นฐาน
๑. ยุทธศาสตร์ที่ ๑ ด้านคมนาคมและโครงสร้างพื้นฐาน
- ๑.๑ กอยุทธ พัฒนาการจัดวางผังเมืองและพัฒนาด้านโครงสร้างพื้นฐาน
- (๑) แผนงานอุตสาหกรรมและการโยธา

ที่	โครงการ	วัตถุประสงค์	เป้าหมาย (ผลผลิตของ โครงการ)	งบประมาณ					ตัวชี้วัด (KPI)	ผลที่คาดว่าจะ ได้รับ	หน่วยงานที่ รับผิดชอบ
				๒๕๖๖ (บาท)	๒๕๖๗ (บาท)	๒๕๖๘ (บาท)	๒๕๖๙ (บาท)	๒๕๗๐ (บาท)			
๓	โครงการก่อสร้างถนนคอนกรีตเสริมเหล็กถนนเส้นหนองนกเป่าบ้านตงสมบูรณ์ หมู่ที่ ๑	เพื่ออำนวยความสะดวกในการสัญจรไปมา	กว้าง ๕ เมตร. ยาว ๕๕๐ เมตร หนา ๐.๑๕ เมตร	๑,๒๖๓,๐๐๐	๑,๒๖๓,๐๐๐	๑,๒๖๓,๐๐๐	๑,๒๖๓,๐๐๐	๑,๒๖๓,๐๐๐	ระยะทาง	ผู้ใช้ถนนสัญจรไปมาสะดวก	กองช่าง
๔	โครงการก่อสร้างถนนคอนกรีตเสริมเหล็กถนนเส้นหน้า ร.ต.กลางพัฒนศึกษา	เพื่ออำนวยความสะดวกในการสัญจรไปมา	กว้าง ๕ เมตร. ยาว ๑๘๓ เมตร หนา ๐.๑๕ เมตร	๔๙๗,๐๐๐	๔๙๗,๐๐๐	๔๙๗,๐๐๐	๔๙๗,๐๐๐	๔๙๗,๐๐๐	ระยะทาง	ผู้ใช้ถนนสัญจรไปมาสะดวก	กองช่าง
๕	โครงการก่อสร้างถนนคอนกรีตเสริมเหล็กถนนเส้นหน้าบ้านนายรักไคร้ เข็ม พล.กส. ๒๐๐๙ หมู่ที่ ๖ บ้านตงสวรรค์	เพื่ออำนวยความสะดวกในการสัญจรไปมา	กว้าง ๔.๐๐ม. ยาว ๑๖๘ ม. หนา ๐.๑๕ ม.	๔๕๕,๐๐๐	๔๕๕,๐๐๐	๔๕๕,๐๐๐	๔๕๕,๐๐๐	๔๕๕,๐๐๐	ระยะทาง	ผู้ใช้ถนนสัญจรไปมาสะดวก	กองช่าง

รายละเอียดโครงการพัฒนา
แผนพัฒนาท้องถิ่น (พ.ศ. ๒๕๖๖-๒๕๗๐) แก์ไขครั้งที่ ๑/๒๕๖๖
สำนักงานเทศบาลตำบลงสมบูรณ

- ก. ยุทธศาสตร์ชาติ ๒๐ ยุทธศาสตร์ที่ ๒ ด้านการสร้างความสามารถในการแข่งขัน
- ข. แผนพัฒนาเศรษฐกิจและสังคมแห่งชาติ ฉบับที่ ๑๓ หมายความว่า ๕ ไทยเป็นประตูการค้าการลงทุนและยุทธศาสตร์ทางโลจิสติกส์ที่สำคัญของภูมิภาค
- ค. Sustainable Development Goals: SDGs เป้าหมายที่ ๙ สร้างโครงสร้างพื้นฐานที่มีความทนทาน ส่งเสริมการพัฒนาอุตสาหกรรมที่ครอบคลุมและยั่งยืน และส่งเสริมนวัตกรรม
- ง. ยุทธศาสตร์จังหวัด ยุทธศาสตร์ที่ ๒ ยกระดับคุณภาพและรายได้ด้านการท่องเที่ยว และส่งเสริมการค้า การลงทุน นวัตกรรมให้ได้มาตรฐานและแข่งขันได้
- จ. ยุทธศาสตร์การพัฒนาขององค์การปกครองส่วนท้องถิ่นในเขตจังหวัด ยุทธศาสตร์ที่ ๕ การพัฒนาโครงสร้างพื้นฐาน
๑. ยุทธศาสตร์ที่ ๑ ด้านคมนาคมและโครงสร้างพื้นฐาน
- ๑.๑ กลยุทธ์ พัฒนาการจัดวางผังเมืองและพัฒนาด้านโครงสร้างพื้นฐาน
- (๑) แผนงานอุตสาหกรรมและการโยธา

ที่	โครงการ	วัตถุประสงค์	เป้าหมาย (ผลผลิตของ โครงการ)	งบประมาณ					ตัวชี้วัด (KPI)	ผลที่คาดว่าจะ ได้รับ	หน่วยงานที่ รับผิดชอบ
				๒๕๖๖ (บาท)	๒๕๖๗ (บาท)	๒๕๖๘ (บาท)	๒๕๖๙ (บาท)	๒๕๗๐ (บาท)			
๖	โครงการก่อสร้างถนนคอนกรีตเสริมเหล็ก-ถนนเส้นข้างโรงพยาบาลส่งเสริมสุขภาพบ้านคางกลางถึงตาน้อย หมู่ที่ ๕	เพื่ออำนวยความสะดวกในการสัญจรไปมา	กว้าง ๕.๐๐ม. ยาว ๑,๔๘๐ ม หนา ๐.๑๕ ม.	๔,๗๗๓,๐๐๐	๔,๗๗๓,๐๐๐	๔,๗๗๓,๐๐๐	๔,๗๗๓,๐๐๐	๔,๗๗๓,๐๐๐	ระยะทาง	ผู้ใช้ถนนสัญจรไปมาสะดวก	กองช่าง
๗	โครงการก่อสร้างถนนคอนกรีตเสริมเหล็กภายในหมู่บ้าน บ้านไทยเจริญ หมู่ ๘	เพื่ออำนวยความสะดวกในการสัญจรไปมา	กว้าง ๕.๐๐ม. ยาว ๓๘๙ ม หนา ๐.๑๕ ม.	๒,๒๒๐,๔๐๐	๒,๒๒๐,๔๐๐	๒,๒๒๐,๔๐๐	๒,๒๒๐,๔๐๐	๒,๒๒๐,๔๐๐	ระยะทาง	ผู้ใช้ถนนสัญจรไปมาสะดวก	กองช่าง

รายละเอียดโครงการพัฒนา
แผนพัฒนาท้องถิ่น (พ.ศ. ๒๕๖๖-๒๕๗๐) แก์ไขครั้งที่ ๑/๒๕๖๖
สำนักงานเทศบาลตำบลคงสมบูรณ์

- ก. ยุทธศาสตร์ชาติ ๒๐ ยุทธศาสตร์ที่ ๒ ด้านการสร้างความสามารถในการแข่งขัน
- ข. แผนพัฒนาเศรษฐกิจและสังคมแห่งชาติ ฉบับที่ ๑๓ หมายความว่า ๕ ไทยเป็นประตูการค้าการลงทุนและยุทธศาสตร์ทางโลจิสติกส์ที่สำคัญของภูมิภาค
- ค. Sustainable Development Goals: SDGs เป้าหมายที่ ๙ สร้างโครงสร้างพื้นฐานที่มีความทนทาน ส่งเสริมการพัฒนาอุตสาหกรรมที่ครอบคลุมและยั่งยืน และส่งเสริมนวัตกรรม
- ง. ยุทธศาสตร์จังหวัด ยุทธศาสตร์ที่ ๒ ยกระดับคุณภาพและรายได้ด้านการท่องเที่ยว และส่งเสริมการค้า การลงทุน นวัตกรรมให้ได้มาตรฐานและแข่งขันได้
- จ. ยุทธศาสตร์การพัฒนาขององค์การปกครองส่วนท้องถิ่นในเขตจังหวัด ยุทธศาสตร์ที่ ๕ การพัฒนาโครงสร้างพื้นฐาน
 - ๑. ยุทธศาสตร์ที่ ๑ ด้านคมนาคมและโครงสร้างพื้นฐาน
 - ๑.๑ กลยุทธ์ พัฒนาการจัดวางผังเมืองและพัฒนาด้านโครงสร้างพื้นฐาน
 - (๑) แผนงานอุตสาหกรรมและการโยธา

ที่	โครงการ	วัตถุประสงค์	เป้าหมาย (ผลผลิตของ โครงการ)	งบประมาณ					ตัวชี้วัด (KPI)	ผลที่คาดว่าจะได้รับ	หน่วยงานที่ รับผิดชอบ
				๒๕๖๖ (บาท)	๒๕๖๗ (บาท)	๒๕๖๘ (บาท)	๒๕๖๙ (บาท)	๒๕๗๐ (บาท)			
๘	โครงการปรับปรุงผิวจราจรคอนกรีตเสริมเหล็กโดยวิธีเสริมผิวทางพาราแอสฟัลท์ติกคอนกรีต เริ่มจากถนน หล.กส.๒๐๐๙ ถึงหน้าบ้านนางสมศรี โกลาพานิชย์	เพื่ออำนวยความสะดวกในการสัญจรไปมา	กว้าง ๕ เมตร. ยาว ๙๙๐ เมตร หนา ๕ ซม.	๒,๐๐๐,๐๐๐	-	-	-	-	ระยะทาง	ผู้ใช้ถนนสัญจรไปมาสะดวก	กองช่าง

รายละเอียดโครงการพัฒนา
แผนพัฒนาท้องถิ่น (พ.ศ. ๒๕๖๖-๒๕๗๐) แก้ไขครั้งที่ ๑/๒๕๖๖
สำนักงานเทศบาลตำบลคงสมบูรณ์

- ก. ยุทธศาสตร์ชาติ ๒๐ ยุทธศาสตร์ที่ ๒ ด้านการสร้างความสามารถในการแข่งขัน
- ข. แผนพัฒนาเศรษฐกิจและสังคมแห่งชาติ ฉบับที่ ๑๓ หมายเหตุที่ ๕ ไทยเป็นประตูการค้าการลงทุนและยุทธศาสตร์ทางโลจิสติกส์ที่สำคัญของภูมิภาค
- ค. Sustainable Development Goals: SDGs เป้าหมายที่ ๙ สร้างโครงสร้างพื้นฐานที่มีความทนทาน ส่งเสริมการพัฒนาอุตสาหกรรมที่ครอบคลุมและยั่งยืน และส่งเสริมนวัตกรรม
- ง. ยุทธศาสตร์จังหวัด ยุทธศาสตร์ที่ ๒ ยกระดับคุณภาพและรายได้ด้านการท่องเที่ยว และส่งเสริมการค้า การลงทุน นวัตกรรมให้ได้มาตรฐานและแข่งขันได้
- จ. ยุทธศาสตร์การพัฒนาขององค์การปกครองส่วนท้องถิ่นในเขตจังหวัด ยุทธศาสตร์ที่ ๕ การพัฒนาโครงสร้างพื้นฐาน
๑. ยุทธศาสตร์ที่ ๑ ด้านคมนาคมและโครงสร้างพื้นฐาน
- ๑.๑ กอยุทธฯ พัฒนาการจัดวางผังเมืองและพัฒนาด้านโครงสร้างพื้นฐาน
- (๑) แผนงานอุตสาหกรรมและการโยธา

ที่	โครงการ	วัตถุประสงค์	เป้าหมาย (ผลผลิตของ โครงการ)	งบประมาณ					ตัวชี้วัด (KPI)	ผลที่คาดว่าจะ ได้รับ	หน่วยงานที่ รับผิดชอบ
				๒๕๖๖ (บาท)	๒๕๖๗ (บาท)	๒๕๖๘ (บาท)	๒๕๖๙ (บาท)	๒๕๗๐ (บาท)			
๙	โครงการปรับปรุงผิวจราจร คอนกรีตเสริมเหล็กโดยวิธีเสริม ผิวทางพาราแอสฟัลติก คอนกรีต ถนนเส้นหน้าวัดคง สมบูรณ์สามัคคีธรรม เชื่อมถนน สายหนองมือ-ลำปาว บ้านคง สมบูรณ์ หมู่ ๒	เพื่ออำนวยความสะดวก สะดวกในการสัญจร ไปมา	กว้าง ๕ เมตร. ยาว ๔๖๗ เมตร หนา ๕ ซม.	๑,๐๐๗,๐๐๐	๑,๐๐๗,๐๐๐	๑,๐๐๗,๐๐๐	๑,๐๐๗,๐๐๐	๑,๐๐๗,๐๐๐	ระยะทาง	ผู้ใช้ถนนสัญจร ไปมาสะดวก	กองช่าง
๑๐	โครงการปรับปรุงผิวจราจร คอนกรีตเสริมเหล็กโดยวิธีเสริม ผิวทางพาราแอสฟัลติก คอนกรีตเริ่มจากข้างบ้าน นาย สาว สิงห์หอม ฝั่งหน้าเทศบาล ตำบลคงสมบูรณ์	เพื่ออำนวยความสะดวก สะดวกในการสัญจร ไปมา	กว้าง ๕ เมตร. ยาว ๑๐๐ เมตร หนา ๕ ซม.	๓๐๐,๐๐๐	-	-	-	-	ระยะทาง	ผู้ใช้ถนนสัญจร ไปมาสะดวก	กองช่าง

รายละเอียดโครงการพัฒนา
แผนพัฒนาท้องถิ่น (พ.ศ. ๒๕๖๖-๒๕๗๐) แก์ไขครั้งที่ ๑/๒๕๖๖
สำนักงานเทศบาลตำบลคงสมบูรณ์

- ก. ยุทธศาสตร์ชาติ ๒๐ ยุทธศาสตร์ที่ ๒ ด้านการสร้างความสามารถในการแข่งขัน
- ข. แผนพัฒนาเศรษฐกิจและสังคมแห่งชาติ ฉบับที่ ๑๓ หมายเหตุที่ ๕ ไทยเป็นประตูการค้าการลงทุนและยุทธศาสตร์ทางโลจิสติกส์ที่สำคัญของภูมิภาค
- ค. Sustainable Development Goals: SDGs เป้าหมายที่ ๙ สร้างโครงสร้างพื้นฐานที่มีความทนทาน ส่งเสริมการพัฒนาอุตสาหกรรมที่ครอบคลุมและยั่งยืน และส่งเสริมนวัตกรรม
- ง. ยุทธศาสตร์จังหวัด ยุทธศาสตร์ที่ ๒ ยกระดับคุณภาพและรายได้ด้านการท่องเที่ยว และส่งเสริมการค้า การลงทุน นวัตกรรมให้ได้มาตรฐานและแข่งขันได้
- จ. ยุทธศาสตร์การพัฒนาขององค์การปกครองส่วนท้องถิ่นในเขตจังหวัด ยุทธศาสตร์ที่ ๕ การพัฒนาโครงสร้างพื้นฐาน
๑. ยุทธศาสตร์ที่ ๑ ด้านคมนาคมและโครงสร้างพื้นฐาน
- ๑.๑ กลยุทธ์ พัฒนาการจัดวางผังเมืองและพัฒนาด้านโครงสร้างพื้นฐาน
- (๑) แผนงานอุตสาหกรรมและการโยธา

ที่	โครงการ	วัตถุประสงค์	เป้าหมาย (ผลผลิตของ โครงการ)	งบประมาณ					ตัวชี้วัด (KPI)	ผลที่คาดว่าจะได้รับ	หน่วยงานที่ รับผิดชอบ
				๒๕๖๖ (บาท)	๒๕๖๗ (บาท)	๒๕๖๘ (บาท)	๒๕๖๙ (บาท)	๒๕๗๐ (บาท)			
๑๑	โครงการปรับปรุงผิวจราจร คอนกรีตเสริมเหล็กโดยวิธีเสริม ผิวทางพาราแอสฟัลท์ติกคอน กรีตเริ่มจากหน้าบ้าน นายก้าน อัมมาตา ถึงสี่แยกบ้าน นางสาวทองจันทร์ หมู่ ๑	เพื่ออำนวยความสะดวก สะดวกในการสัญจร ไปมา	กว้าง ๕ เมตร. ยาว ๒๘๑ เมตร หนา ๕ ซม.	๖๐๔,๐๐๐	๖๐๔,๐๐๐	๖๐๔,๐๐๐	๖๐๔,๐๐๐	๖๐๔,๐๐๐	ระยะทาง	ผู้ใช้นถนน สัญจรไปมา สะดวก	กองช่าง
๑๒	โครงการปรับปรุงผิวจราจร คอนกรีตเสริมเหล็กโดยวิธีเสริม ผิวทางพาราแอสฟัลท์ติกคอน กรีตเริ่มจากถนน ทล.กส. ๒๐๐๙ ถึงหน้าบ้าน นายสี มิทรราช หมู่ ๒	เพื่ออำนวยความสะดวก สะดวกในการสัญจร ไปมา	กว้าง ๕ เมตร. ยาว ๖๓๖ เมตร หนา ๕ ซม.	๑,๓๒๔,๐๐๐	-	-	-	-	ระยะทาง	ผู้ใช้นถนน สัญจรไปมา สะดวก	กองช่าง

รายละเอียดโครงการพัฒนา
แผนพัฒนาท้องถิ่น (พ.ศ. ๒๕๖๖-๒๕๗๐) แก่ไขครั้งที่ ๑/๒๕๖๖
สำนักงานเทศบาลตำบลคงสมบูรณ์

- ก. ยุทธศาสตร์ชาติ ๒๐ ยุทธศาสตร์ที่ ๒ ด้านการสร้างความสามารถในการแข่งขัน
- ข. แผนพัฒนาเศรษฐกิจและสังคมแห่งชาติ ฉบับที่ ๑๓ หมายความว่า ๕ ไทยเป็นประตูการค้าการลงทุนและยุทธศาสตร์ทางโลจิสติกส์ที่สำคัญของภูมิภาค
- ค. Sustainable Development Goals: SDGs เป้าหมายที่ ๙ สร้างโครงสร้างพื้นฐานที่มีความทนทาน ส่งเสริมการพัฒนาอุตสาหกรรมที่ครอบคลุมและยั่งยืน และส่งเสริมนวัตกรรม
- ง. ยุทธศาสตร์จังหวัด ยุทธศาสตร์ที่ ๒ ยกระดับคุณภาพและรายได้ด้านการท่องเที่ยว และส่งเสริมการค้า การลงทุน นวัตกรรมให้ได้มาตรฐานและแข่งขันได้
- จ. ยุทธศาสตร์การพัฒนาขององค์การปกครองส่วนท้องถิ่นในเขตจังหวัด ยุทธศาสตร์ที่ ๕ การพัฒนาโครงสร้างพื้นฐาน
 - ๑. ยุทธศาสตร์ที่ ๑ ด้านคมนาคมและโครงสร้างพื้นฐาน
 - ๑.๑ กอยุทธ์ พัฒนาการจัดวางผังเมืองและพัฒนาด้านโครงสร้างพื้นฐาน
 - (๑) แผนงานอุตสาหกรรมและการโยธา

ที่	โครงการ	วัตถุประสงค์	เป้าหมาย (ผลผลิตของ โครงการ)	งบประมาณ					ตัวชี้วัด (KPI)	ผลที่คาดว่าจะได้รับ	หน่วยงานที่ รับผิดชอบ
				๒๕๖๖ (บาท)	๒๕๖๗ (บาท)	๒๕๖๘ (บาท)	๒๕๖๙ (บาท)	๒๕๗๐ (บาท)			
๓๓	โครงการปรับปรุงผิวจราจรคอนกรีตเสริมเหล็กโดยวิธีเสริมผิวทางพาราแอสฟัลท์ติกคอนกรีตเส้นข้างบ้านนางยศ ทินศิลา ถึงหน้าบ้านนายจิราศักดิ์ วงศ์สวัสดิ์ หมู่ ๒	เพื่ออำนวยความสะดวกในการสัญจรไปมา	กว้าง ๕ เมตร. ยาว ๑๖๔ เมตร หนา ๕ ซม.	๓๕๒,๐๐๐	๓๕๒,๐๐๐	๓๕๒,๐๐๐	๓๕๒,๐๐๐	๓๕๒,๐๐๐	ระยะทาง	ผู้ใช้ถนนสัญจรไปมาสะดวก	กองช่าง
๓๔	โครงการปรับปรุงผิวจราจรคอนกรีตเสริมเหล็กโดยวิธีเสริมผิวทางพาราแอสฟัลท์ติกคอนกรีตเริ่มจากพล.กส.๒๐๐๙ ถึงหน้า รร.ดงกลางพัฒนศึกษา	เพื่ออำนวยความสะดวกในการสัญจรไปมา	กว้าง ๕ เมตร. ยาว ๑,๓๗๔ เมตร หนา ๕ ซม.	๒,๙๙๗,๐๐๐	๒,๙๙๗,๐๐๐	๒,๙๙๗,๐๐๐	๒,๙๙๗,๐๐๐	๒,๙๙๗,๐๐๐	ระยะทาง	ผู้ใช้ถนนสัญจรไปมาสะดวก	กองช่าง

รายละเอียดโครงการพัฒนา
แผนพัฒนาท้องถิ่น (พ.ศ. ๒๕๖๖-๒๕๗๐) แกไขครั้งที่ ๑/๒๕๖๖
สำนักงานเทศบาลตำบลคงสมบูรณ์

- ก. ยุทธศาสตร์ชาติ ๒๐ ยุทธศาสตร์ที่ ๒ ด้านการสร้างความสามารถในการแข่งขัน
- ข. แผนพัฒนาเศรษฐกิจและสังคมแห่งชาติ ฉบับที่ ๑๓ หมายความว่า ๕ ไทยเป็นประตูการค้าการลงทุนและยุทธศาสตร์ทางโลจิสติกส์ที่สำคัญของภูมิภาค
- ค. Sustainable Development Goals: SDGs เป้าหมายที่ ๙ สร้างโครงสร้างพื้นฐานที่มีความทนทาน ส่งเสริมการพัฒนาอุตสาหกรรมที่ครอบคลุมและยั่งยืน และส่งเสริมนวัตกรรม
- ง. ยุทธศาสตร์จังหวัด ยุทธศาสตร์ที่ ๒ ยกระดับคุณภาพและรายได้ด้านการท่องเที่ยว และส่งเสริมการค้า การลงทุน นวัตกรรมให้ได้มาตรฐานและแข่งขันได้
- จ. ยุทธศาสตร์การพัฒนาขององค์การปกครองส่วนท้องถิ่นในเขตจังหวัด ยุทธศาสตร์ที่ ๕ การพัฒนาโครงสร้างพื้นฐาน
๑. ยุทธศาสตร์ที่ ๑ ด้านคมนาคมและโครงสร้างพื้นฐาน
- ๑.๑ กอยุทธ พัฒนาการจัดวางผังเมืองและพัฒนาด้านโครงสร้างพื้นฐาน
- (๑) แผนงานอุตสาหกรรมและการโยธา

ที่	โครงการ	วัตถุประสงค์	เป้าหมาย (ผลผลิตของ โครงการ)	งบประมาณ					ตัวชี้วัด (KPI)	ผลที่คาดว่าจะ ได้รับ	หน่วยงานที่ รับผิดชอบ
				๒๕๖๖ (บาท)	๒๕๖๗ (บาท)	๒๕๖๘ (บาท)	๒๕๖๙ (บาท)	๒๕๗๐ (บาท)			
๑๕	โครงการก่อสร้างระบบประปา (Water Treatment System) POG ระบบขนาดใหญ่ L รองรับ ๓๒๕-๓๐๐ ครัวเรือน ตาม บัญชีนวัตกรรมไทย โดยสำนัก งบประมาณ รหัส ๐๓๐๒๐๐๐๓ บ้านคงสวรรค์ หมู่ ๒	เพื่อประชาชนจะมี น้ำอุปโภค-บริโภค อย่างพอเพียง	กำลังการผลิต น้ำประปา ๓๐ ลบ.ม	๕,๔๐๐,๐๐๐	๕,๔๐๐,๐๐๐	๕,๔๐๐,๐๐๐	๕,๔๐๐,๐๐๐	๕,๔๐๐,๐๐๐	ความพึงพอใจ ร้อยละ ๘๐ ของ ผู้รับบริการ	ประชาชนได้มี น้ำอุปโภค- บริโภค อย่าง พอเพียง	กองช่าง
๑๖	โครงการก่อสร้างตลาดสด เทศบาลตำบลคงสมบูรณ์ (แบบเสาเข็ม) บ้านคงบัง หมู่ ๕ (คุ้มโนนไผ่จั่น)	เพื่อจัดตั้งตลาด ชุมชนและสนับสนุน กลุ่มอาชีพภายใน ตำบล	จำนวน ๑ แห่ง	๘,๒๗๐,๐๐๐	๘,๒๗๐,๐๐๐	๘,๒๗๐,๐๐๐	๘,๒๗๐,๐๐๐	๘,๒๗๐,๐๐๐	ความพึงพอใจ ร้อยละ ๘๐ ของ ผู้รับบริการ	ประชาชนมี ความเป็นอยู่ที่ ดีขึ้น	กองช่าง

รายละเอียดโครงการพัฒนา
แผนพัฒนาท้องถิ่น (พ.ศ. ๒๕๖๖-๒๕๗๐) แก้วไขครั้งที่ ๑/๒๕๖๖
สำนักงานเทศบาลตำบลคงสมบูรณ์

- ก. ยุทธศาสตร์ชาติ ๒๐ ยุทธศาสตร์ที่ ๒ ด้านการสร้างความสามารถในการแข่งขัน
- ข. แผนพัฒนาเศรษฐกิจและสังคมแห่งชาติ ฉบับที่ ๑๓ หมายความว่า ๕ ไทยเป็นประตูการค้าการลงทุนและยุทธศาสตร์ทางโลจิสติกส์ที่สำคัญของภูมิภาค
- ค. Sustainable Development Goals: SDGs เป้าหมายที่ ๙ สร้างโครงสร้างพื้นฐานที่มีความทนทาน ส่งเสริมการพัฒนาอุตสาหกรรมที่ครอบคลุมและยั่งยืน และส่งเสริมนวัตกรรม
- ง. ยุทธศาสตร์จังหวัด ยุทธศาสตร์ที่ ๒ ยกกระดับคุณภาพและรายได้ด้านการท่องเที่ยว และส่งเสริมการค้า การลงทุน นวัตกรรมให้ได้มาตรฐานและแข่งขันได้
- จ. ยุทธศาสตร์การพัฒนาขององค์การปกครองส่วนท้องถิ่นในเขตจังหวัด ยุทธศาสตร์ที่ ๕ การพัฒนาโครงสร้างพื้นฐาน
๑. ยุทธศาสตร์ที่ ๑ ด้านคมนาคมและโครงสร้างพื้นฐาน
- ๑.๑ กลยุทธ์ พัฒนาการจัดวางผังเมืองและพัฒนาด้านโครงสร้างพื้นฐาน
- (๑) แผนงานอุตสาหกรรมและการโยธา

ที่	โครงการ	วัตถุประสงค์	เป้าหมาย (ผลผลิตของ โครงการ)	งบประมาณ					ตัวชี้วัด (KPI)	ผลที่คาดว่าจะได้รับ	หน่วยงานที่รับผิดชอบ
				๒๕๖๖ (บาท)	๒๕๖๗ (บาท)	๒๕๖๘ (บาท)	๒๕๖๙ (บาท)	๒๕๗๐ (บาท)			
๑๓	โครงการก่อสร้างวางระบายน้ำถนนคอนกรีตเสริมเหล็กเริ่มจากถนน ทล.ภส.๒๐๐๕ ถึงหน้าบ้าน นางสมิคร โภคาพานิชย์	เพื่อระบายน้ำซึ่งถนนเพื่อไม่ให้ถนนขูดรูดทุกฝั่ง	กว้าง ๐.๖๐ เมตร ลึก ๐.๖๐ เมตร. ยาว ๑,๕๘๐ เมตร	๖,๕๓๐,๐๐๐	๖,๕๓๐,๐๐๐	๖,๕๓๐,๐๐๐	๖,๕๓๐,๐๐๐	๖,๕๓๐,๐๐๐	ระยะทาง	ผู้ใช้ถนน สัญจรไปมา สะดวก	กองช่าง
๑๔	โครงการก่อสร้างวางระบายน้ำถนนคอนกรีตเสริมเหล็กเริ่มจากข้างบ้าน นายลาว สิงห์หอม ถึงหน้าเทศบาลตำบลคงสมบูรณ์	เพื่อระบายน้ำซึ่งถนนเพื่อไม่ให้ถนนขูดรูดทุกฝั่ง	กว้าง ๐.๖๐ เมตร ลึก ๐.๖๐ เมตร. ยาว ๒๐๐ เมตร	๒,๐๐๐,๐๐๐	๒,๐๐๐,๐๐๐	๒,๐๐๐,๐๐๐	๒,๐๐๐,๐๐๐	๒,๐๐๐,๐๐๐	ระยะทาง	ผู้ใช้ถนน สัญจรไปมา สะดวก	กองช่าง
๑๕	โครงการก่อสร้างวางระบายน้ำถนนคอนกรีตเสริมเหล็กเริ่มจากข้างบ้าน นางสมปอง โพธิญาณ ถึงหน้าบ้าน นายเคน จิตรเรชา	เพื่อระบายน้ำซึ่งถนนเพื่อไม่ให้ถนนขูดรูดทุกฝั่ง	กว้าง ๐.๖๐ เมตร ลึก ๐.๖๐ เมตร. ยาว ๙๓๐ เมตร	๓,๒๕๕,๐๐๐	๓,๒๕๕,๐๐๐	๓,๒๕๕,๐๐๐	๓,๒๕๕,๐๐๐	๓,๒๕๕,๐๐๐	ระยะทาง	ผู้ใช้ถนน สัญจรไปมา สะดวก	กองช่าง

รายละเอียดโครงการพัฒนา
แผนพัฒนาท้องถิ่น (พ.ศ. ๒๕๖๖-๒๕๗๐) แก่ไขครั้งที่ ๑/๒๕๖๖
สำนักงานเทศบาลตำบลดงสมบูรณ์

- ก. ยุทธศาสตร์ชาติ ๒๐ ยุทธศาสตร์ที่ ๒ ด้านการสร้างความสามารถในการแข่งขัน
- ข. แผนพัฒนาเศรษฐกิจและสังคมแห่งชาติ ฉบับที่ ๑๓ หมายเหตุที่ ๕ ไทยเป็นประตูการค้าการลงทุนและยุทธศาสตร์ทางโลจิสติกส์ที่สำคัญของภูมิภาค
- ค. Sustainable Development Goals: SDGs เป้าหมายที่ ๙ สร้างโครงสร้างพื้นฐานที่มีความทนทาน ส่งเสริมการพัฒนาอุตสาหกรรมที่ครอบคลุมและยั่งยืน และส่งเสริมนวัตกรรม
- ง. ยุทธศาสตร์จังหวัด ยุทธศาสตร์ที่ ๒ ยกระดับคุณภาพและรายได้ด้านการท่องเที่ยว และส่งเสริมการค้า การลงทุน นวัตกรรมให้ได้มาตรฐานและแข่งขันได้
- จ. ยุทธศาสตร์การพัฒนาขององค์การปกครองส่วนท้องถิ่นในเขตจังหวัด ยุทธศาสตร์ที่ ๕ การพัฒนาโครงสร้างพื้นฐาน
๑. ยุทธศาสตร์ที่ ๑ ด้านคมนาคมและโครงสร้างพื้นฐาน
- ๑.๑ กลยุทธ์ พัฒนาการจัดวางผังเมืองและพัฒนาด้านโครงสร้างพื้นฐาน
- (๑) แผนงานอุตสาหกรรมและการโยธา

ที่	โครงการ	วัตถุประสงค์	เป้าหมาย (ผลผลิตของ โครงการ)	งบประมาณ					ตัวชี้วัด (KPI)	ผลที่คาดว่าจะได้รับ	หน่วยงานที่ รับผิดชอบ
				๒๕๖๖ (บาท)	๒๕๖๗ (บาท)	๒๕๖๘ (บาท)	๒๕๖๙ (บาท)	๒๕๗๐ (บาท)			
๒๐	โครงการก่อสร้างวางระบายน้ำถนนคอนกรีตเสริมเหล็กเริ่มจากหน้าบ้าน นายกำน อับมาตา ถึงสี่แยกบ้าน นางสำออง ทองจันทร์ หมู่ ๑	เพื่อระบายน้ำข้างถนนเพื่อไม่ให้ถนนขูดรูดหวัง	กว้าง ๐.๖๐ เมตร ลึก ๐.๖๐ เมตร ยาว ๕๖๒ เมตร	๑,๙๖๗,๐๐๐	๑,๙๖๗,๐๐๐	๑,๙๖๗,๐๐๐	๑,๙๖๗,๐๐๐	๑,๙๖๗,๐๐๐	ระยะทาง	ผู้ใช้ถนนสัญจรไปมาสะดวก	กองช่าง
๒๑	โครงการก่อสร้างวางระบายน้ำถนนคอนกรีตเสริมเหล็กเริ่มจากถนน ทล.กส.๒๐๐๙ ถึงหน้าบ้าน นายสี มีตราข หมู่ ๒	เพื่อระบายน้ำข้างถนนเพื่อไม่ให้ถนนขูดรูดหวัง	กว้าง ๐.๖๐ เมตร ลึก ๐.๖๐ เมตร ยาว ๑,๒๙๒ เมตร	๔,๓๑๒,๐๐๐	๔,๓๑๒,๐๐๐	๔,๓๑๒,๐๐๐	๔,๓๑๒,๐๐๐	๔,๓๑๒,๐๐๐	ระยะทาง	ผู้ใช้ถนนสัญจรไปมาสะดวก	กองช่าง
๒๒	โครงการก่อสร้างวางระบายน้ำถนนคอนกรีตเสริมเหล็กเส้นค้าบาก บ้านดงกลาง หมู่ ๔	เพื่อระบายน้ำข้างถนนเพื่อไม่ให้ถนนขูดรูดหวัง	กว้าง ๐.๖๐ เมตร ลึก ๐.๖๐ เมตร ยาว ๑,๐๖๖ เมตร	๓,๗๓๐,๐๐๐	๓,๗๓๐,๐๐๐	๓,๗๓๐,๐๐๐	๓,๗๓๐,๐๐๐	๓,๗๓๐,๐๐๐	ระยะทาง	ผู้ใช้ถนนสัญจรไปมาสะดวก	กองช่าง

รายละเอียดโครงการพัฒนา
แผนพัฒนาท้องถิ่น (พ.ศ. ๒๕๖๖-๒๕๗๐) แก่ไขครั้งที่ ๑/๒๕๖๖
สำนักงานเทศบาลตำบลคงสมบูรณ์

- ก. ยุทธศาสตร์ชาติ ๒๐ ยุทธศาสตร์ที่ ๒ ด้านการสร้างความสามารถในการแข่งขัน
- ข. แผนพัฒนาเศรษฐกิจและสังคมแห่งชาติ ฉบับที่ ๑๓ หมายเหตุที่ ๕ ไทยเป็นประตูการค้าการลงทุนและยุทธศาสตร์ทางโลจิสติกส์ที่สำคัญของภูมิภาค
- ค. Sustainable Development Goals: SDGs เป้าหมายที่ ๙ สร้างโครงสร้างพื้นฐานที่มีความทนทาน ส่งเสริมการพัฒนาอุตสาหกรรมที่ครอบคลุมและยั่งยืน และส่งเสริมนวัตกรรม
- ง. ยุทธศาสตร์จังหวัด ยุทธศาสตร์ที่ ๒ ยกระดับคุณภาพและรายได้ด้านการท่องเที่ยว และส่งเสริมการค้า การลงทุน นวัตกรรมให้ได้มาตรฐานและแข่งขันได้
- จ. ยุทธศาสตร์การพัฒนาขององค์การปกครองส่วนท้องถิ่นในเขตจังหวัด ยุทธศาสตร์ที่ ๕ การพัฒนาโครงสร้างพื้นฐาน
๑. ยุทธศาสตร์ที่ ๑ ด้านคมนาคมและโครงสร้างพื้นฐาน
- ๑.๑ กอ euth พัฒนาการจัดวางผังเมืองและพัฒนาด้านโครงสร้างพื้นฐาน
- (๑) แผนงานอุตสาหกรรมและการโยธา

ที่	โครงการ	วัตถุประสงค์	เป้าหมาย (ผลผลิตของ โครงการ)	งบประมาณ					ตัวชี้วัด (KPI)	ผลที่คาดว่าจะได้รับ	หน่วยงานที่ รับผิดชอบ
				๒๕๖๖ (บาท)	๒๕๖๗ (บาท)	๒๕๖๘ (บาท)	๒๕๖๙ (บาท)	๒๕๗๐ (บาท)			
๒๓	โครงการก่อสร้างวางระบายน้ำถนนคอนกรีตเสริมเหล็กเส้นข้างบ้านนางยศ หินศิลา ถึงหน้าบ้านนายจิราศักดิ์ วงศ์สวัสดิ์ หมู่ ๒	เพื่อระบายน้ำข้างถนนเพื่อไม่ให้ถนนชำรุดทรุดพัง	กว้าง ๐.๖๐ เมตร ลึก ๐.๖๐ เมตร ยาว ๓๒๘ เมตร	๑,๑๔๘,๐๐๐	๑,๑๔๘,๐๐๐	๑,๑๔๘,๐๐๐	๑,๑๔๘,๐๐๐	๑,๑๔๘,๐๐๐	ระยะทาง	ผู้ใช้ถนนสัญจรไปมาสะดวก	กองช่าง
๒๔	โครงการก่อสร้างวางระบายน้ำถนนคอนกรีตเสริมเหล็กเริ่มจากทล.กส.๒๐๐๙ ถึงข้างบ้านนายชาญวิทย์ เหล็กเพชร	เพื่อระบายน้ำข้างถนนเพื่อไม่ให้ถนนชำรุดทรุดพัง	๑ โครงการ	๒,๙๐๐,๐๐๐	๒,๙๐๐,๐๐๐	๒,๙๐๐,๐๐๐	๒,๙๐๐,๐๐๐	๒,๙๐๐,๐๐๐	ระยะทาง	ผู้ใช้ถนนสัญจรไปมาสะดวก	กองช่าง
๒๕	โครงการก่อสร้างวางระบายน้ำรอบหมู่บ้าน บ้านคงบัง หมู่ ๕	เพื่อป้องกันน้ำท่วมในฤดูฝน	กว้าง ๐.๖๐ ม. ลึก ๐.๖๐ ม. ยาว ๑,๖๐๐ ม.	๕,๖๐๐,๐๐๐	๕,๖๐๐,๐๐๐	๕,๖๐๐,๐๐๐	๕,๖๐๐,๐๐๐	๕,๖๐๐,๐๐๐	ระยะทาง	ผลกระทบที่เกิดขึ้นจากน้ำท่วมลดน้อยลง	กองช่าง

รายละเอียดโครงการพัฒนา
แผนพัฒนาท้องถิ่น (พ.ศ. ๒๕๖๖-๒๕๗๐) แก่ไขครั้งที่ ๑/๒๕๖๖
สำนักงานเทศบาลตำบลคงสมบูรณ์

- ก. ยุทธศาสตร์ชาติ ๒๐ ยุทธศาสตร์ที่ ๒ ด้านการสร้างความสามารถในการแข่งขัน
- ข. แผนพัฒนาเศรษฐกิจและสังคมแห่งชาติ ฉบับที่ ๑๓ หมายเหตุที่ ๕ ไทยเป็นประตูการค้าการลงทุนและยุทธศาสตร์ทางโลจิสติกส์ที่สำคัญของภูมิภาค
- ค. Sustainable Development Goals: SDGs เป้าหมายที่ ๙ สร้างโครงสร้างพื้นฐานที่มีความทนทาน ส่งเสริมการพัฒนาอุตสาหกรรมที่ครอบคลุมและยั่งยืน และส่งเสริมนวัตกรรม
- ง. ยุทธศาสตร์จังหวัด ยุทธศาสตร์ที่ ๒ ยกระดับคุณภาพและรายได้ด้านการท่องเที่ยว และส่งเสริมการค้า การลงทุน นวัตกรรมให้ได้มาตรฐานและแข่งขันได้
- จ. ยุทธศาสตร์การพัฒนาขององค์การปกครองส่วนท้องถิ่นในเขตจังหวัด ยุทธศาสตร์ที่ ๕ การพัฒนาโครงสร้างพื้นฐาน
๑. ยุทธศาสตร์ที่ ๑ ด้านคมนาคมและโครงสร้างพื้นฐาน
- ๑.๑ กลยุทธ์ พัฒนาการจัดวางผังเมืองและพัฒนาด้านโครงสร้างพื้นฐาน
- (๑) แผนงานอุตสาหกรรมและการโยธา

ที่	โครงการ	วัตถุประสงค์	เป้าหมาย (ผลผลิตของ โครงการ)	งบประมาณ					ตัวชี้วัด (KPI)	ผลที่คาดว่าจะ ได้รับ	หน่วยงานที่ รับผิดชอบ
				๒๕๖๖ (บาท)	๒๕๖๗ (บาท)	๒๕๖๘ (บาท)	๒๕๖๙ (บาท)	๒๕๗๐ (บาท)			
๒๖	โครงการก่อสร้างรางระบายน้ำจาก บ้านดงบัง หมู่ ๕ ถึงคุ้มโนนโง้ง	เพื่อป้องกันน้ำท่วมในฤดูฝน	กว้าง ๐.๖๐ เมตร ลึก ๐.๖๐ เมตร ยาว ๘๐๐ เมตร	๒,๘๐๐,๐๐๐	๒,๘๐๐,๐๐๐	๒,๘๐๐,๐๐๐	๒,๘๐๐,๐๐๐	๒,๘๐๐,๐๐๐	ระยะทาง	ผลกระทบที่เกิดขึ้นจากน้ำท่วมลดน้อยลง	กองช่าง
๒๗	โครงการก่อสร้างรางระบายน้ำ หมู่ ๒ บ้านดงสมบูรณ์	เพื่อป้องกันน้ำท่วมในฤดูฝน	รางระบายน้ำ	๒๓๐,๐๐๐	๒๓๐,๐๐๐	๒๓๐,๐๐๐	๒๓๐,๐๐๐	๒๓๐,๐๐๐	ระยะทาง	ผลกระทบที่เกิดขึ้นจากน้ำท่วมลดน้อยลง	กองช่าง
๒๘	โครงการก่อสร้างรางระบายน้ำรูปตัวยู หมู่ ๓ บ้านดงสมบูรณ์	เพื่อป้องกันน้ำท่วมในฤดูฝน	รางระบายน้ำ	๕๐๐,๐๐๐	๕๐๐,๐๐๐	๕๐๐,๐๐๐	๕๐๐,๐๐๐	๕๐๐,๐๐๐	ระยะทาง	ผลกระทบที่เกิดขึ้นจากน้ำท่วมลดน้อยลง	กองช่าง

รายละเอียดโครงการพัฒนา
แผนพัฒนาท้องถิ่น (พ.ศ. ๒๕๖๖-๒๕๗๐) แก่ไขครั้งที่ ๑/๒๕๖๖
สำนักงานเทศบาลตำบลคงสมบูรณ์

- ก. ยุทธศาสตร์ชาติ ๒๐ ยุทธศาสตร์ที่ ๒ ด้านการสร้างความสามารถในการแข่งขัน
- ข. แผนพัฒนาเศรษฐกิจและสังคมแห่งชาติ ฉบับที่ ๑๓ หมายความว่า ๕ ไทยเป็นประตูการค้าการลงทุนและยุทธศาสตร์ทางโลจิสติกส์ที่สำคัญของภูมิภาค
- ค. Sustainable Development Goals: SDGs เป้าหมายที่ ๙ สร้างโครงสร้างพื้นฐานที่มีความทนทาน ส่งเสริมการพัฒนาอุตสาหกรรมที่ครอบคลุมและยั่งยืน และส่งเสริมนวัตกรรม
- ง. ยุทธศาสตร์จังหวัด ยุทธศาสตร์ที่ ๒ ยกระดับคุณภาพและรายได้ด้านการท่องเที่ยว และส่งเสริมการค้า การลงทุน นวัตกรรมให้ได้มาตรฐานและแข่งขันได้
- จ. ยุทธศาสตร์การพัฒนาขององค์การปกครองส่วนท้องถิ่นในเขตจังหวัด ยุทธศาสตร์ที่ ๕ การพัฒนาโครงสร้างพื้นฐาน
๑. ยุทธศาสตร์ที่ ๑ ด้านคมนาคมและโครงสร้างพื้นฐาน
- ๑.๑ กกลยุทธ์ พัฒนาการจัดวางผังเมืองและพัฒนาด้านโครงสร้างพื้นฐาน
- (๑) แผนงานอุตสาหกรรมและการโยธา

ที่	โครงการ	วัตถุประสงค์	เป้าหมาย (ผลผลิตของ โครงการ)	งบประมาณ					ตัวชี้วัด (KPI)	ผลที่คาดว่าจะได้รับ	หน่วยงานที่ รับผิดชอบ
				๒๕๖๖ (บาท)	๒๕๖๗ (บาท)	๒๕๖๘ (บาท)	๒๕๖๙ (บาท)	๒๕๗๐ (บาท)			
๒๙	โครงการก่อสร้างบ่อบำบัดน้ำเสียชุมชนบ้านไทยเจริญ หมู่ ๘	เพื่อเก็บกักน้ำเพื่อใช้ในการเกษตร	บ่อบำบัดน้ำเสีย ๓ ช่องน้ำ	๓๐๕,๐๐๐	๓๐๕,๐๐๐	๓๐๕,๐๐๐	๓๐๕,๐๐๐	๓๐๕,๐๐๐	ความพึงพอใจร้อยละ ๘๐ ของผู้รับบริการ	ประชาชนในชุมชนได้ใช้ประโยชน์จากน้ำ	กองช่าง
๓๐	โครงการก่อสร้างถนนคอนกรีตเสริมเหล็กถนนเส้นบ้านคงจันทร์ หมู่ ๗ ถึงสามแยกบ้านไทยเจริญ หมู่ ๙	เพื่ออำนวยความสะดวกในการสัญจรไปมา	กว้าง ๕ เมตร. ยาว ๑,๘๘๕ เมตร หนา ๐.๑๕ เมตร	๕,๘๕๓,๐๐๐	๕,๘๕๓,๐๐๐	๕,๘๕๓,๐๐๐	๕,๘๕๓,๐๐๐	๕,๘๕๓,๐๐๐	ระยะทาง	ผู้ใช้ถนนสัญจรไปมาสะดวก	กองช่าง

รายละเอียดโครงการพัฒนา
แผนพัฒนาท้องถิ่น (พ.ศ. ๒๕๖๖-๒๕๗๐) แก่ไขครั้งที่ ๑/๒๕๖๖
สำนักงานเทศบาลตำบลดงสมบูรณ์

- ก. ยุทธศาสตร์ชาติ ๒๐ ยุทธศาสตร์ที่ ๒ ด้านการสร้างความสามารถในการแข่งขัน
- ข. แผนพัฒนาเศรษฐกิจและสังคมแห่งชาติ ฉบับที่ ๑๓ หมายความว่า ๕ ไทยเป็นประตูการค้าการลงทุนและยุทธศาสตร์ทางโลจิสติกส์ที่สำคัญของภูมิภาค
- ค. Sustainable Development Goals: SDGs เป้าหมายที่ ๙ สร้างโครงสร้างพื้นฐานที่มีความทนทาน ส่งเสริมการพัฒนาอุตสาหกรรมที่ครอบคลุมและยั่งยืน และส่งเสริมนวัตกรรม
- ง. ยุทธศาสตร์จังหวัด ยุทธศาสตร์ที่ ๒ ยกระดับคุณภาพและรายได้ด้านการท่องเที่ยว และส่งเสริมการค้า การลงทุน นวัตกรรมให้ได้มาตรฐานและแข่งขันได้
- จ. ยุทธศาสตร์การพัฒนาขององค์การปกครองส่วนท้องถิ่นในเขตจังหวัด ยุทธศาสตร์ที่ ๕ การพัฒนาโครงสร้างพื้นฐาน
๑. ยุทธศาสตร์ที่ ๑ ด้านคมนาคมและโครงสร้างพื้นฐาน
- ๑.๑ กลยุทธ์ พัฒนาการจัดวางผังเมืองและพัฒนาด้านโครงสร้างพื้นฐาน
- (๑) แผนงานอุตสาหกรรมและการโยธา

ที่	โครงการ	วัตถุประสงค์	เป้าหมาย (ผลผลิตของ โครงการ)	งบประมาณ					ตัวชี้วัด (KPI)	ผลที่คาดว่าจะได้รับ	หน่วยงาน ที่ รับผิดชอบ
				๒๕๖๖ (บาท)	๒๕๖๗ (บาท)	๒๕๖๘ (บาท)	๒๕๖๙ (บาท)	๒๕๗๐ (บาท)			
๓๑	โครงการก่อสร้างฝายน้ำล้น ค.ส.ล. (ชนิดรอนต์ผ่านได้) สำหรับลำน้ำป่า จุดที่นา นางบาน บ้านดงกลาง หมู่ที่ ๔ ขนาดสันฝายกว้าง ๔.๐๐ม. ยาว ๑๕.๐๐ม. สูง ๒.๐๐ม.	เพื่อกักเก็บน้ำเพื่อใช้ในการเกษตร	ฝายน้ำล้น	๔๙๘,๐๐๐	๔๙๘,๐๐๐	๔๙๘,๐๐๐	๔๙๘,๐๐๐	๔๙๘,๐๐๐	ความพึงพอใจร้อยละ ๘๐ ของผู้รับบริการ	ประชาชนในชุมชนได้ใช้ประโยชน์จากน้ำ	กองช่าง
๓๒	โครงการก่อสร้างเลือกคอนกรีตเสริมเหล็กเก็บน้ำ สำหรับขึ้นภาค จุดบานาขมิ้นรีนทร์ ขนาด ๑.๘๐x๑.๘๐ เมตร ยาว ๔.๐๐ เมตร ๓ ช่องน้ำ เทศบาลตำบลดงสมบูรณ์ อำเภอท่าคันโท จังหวัดกาฬสินธุ์	เพื่อกักเก็บน้ำเพื่อใช้ในการเกษตร	บล็อกคอนกรีตเสริมเหล็กจำนวน ๓ ช่องน้ำ	๕๐๐,๐๐๐	๕๐๐,๐๐๐	๕๐๐,๐๐๐	๕๐๐,๐๐๐	๕๐๐,๐๐๐	ความพึงพอใจร้อยละ ๘๐ ของผู้รับบริการ	ประชาชนในชุมชนได้ใช้ประโยชน์จากน้ำ	กองช่าง

รายละเอียดโครงการพัฒนา
แผนพัฒนาท้องถิ่น (พ.ศ. ๒๕๖๖-๒๕๗๐) แก์ไขครั้งที่ ๑/๒๕๖๖
สำนักงานเทศบาลตำบลลงสมบูรณ์

- ก. ยุทธศาสตร์ชาติ ๒๐ ยุทธศาสตร์ที่ ๒ ด้านการสร้างความสามารถในการแข่งขัน
- ข. แผนพัฒนาเศรษฐกิจและสังคมแห่งชาติ ฉบับที่ ๑๓ หมายความว่า ๕ ไทยเป็นประตูการค้าการลงทุนและยุทธศาสตร์ทางโลจิสติกส์ที่สำคัญของภูมิภาค
- ค. Sustainable Development Goals: SDGs เป้าหมายที่ ๙ สร้างโครงสร้างพื้นฐานที่มีความทนทาน ส่งเสริมการพัฒนาอุตสาหกรรมที่ครอบคลุมและยั่งยืน และส่งเสริมนวัตกรรม
- ง. ยุทธศาสตร์จังหวัด ยุทธศาสตร์ที่ ๒ ยกระดับคุณภาพและรายได้ด้านการท่องเที่ยว และส่งเสริมการค้า การลงทุน นวัตกรรมให้ได้มาตรฐานและแข่งขันได้
- จ. ยุทธศาสตร์การพัฒนาขององค์การปกครองส่วนท้องถิ่นในเขตจังหวัด ยุทธศาสตร์ที่ ๕ การพัฒนาโครงสร้างพื้นฐาน
๑. ยุทธศาสตร์ที่ ๑ ด้านคมนาคมและโครงสร้างพื้นฐาน
- ๑.๑ กลยุทธ์ พัฒนาการจัดวางผังเมืองและพัฒนาด้านโครงสร้างพื้นฐาน
- (๑) แผนงานอุตสาหกรรมและการโยธา

ที่	โครงการ	วัตถุประสงค์	เป้าหมาย (ผลผลิตของ โครงการ)	งบประมาณ					ตัวชี้วัด (KPI)	ผลที่คาดว่าจะได้รับ	หน่วยงานที่รับผิดชอบ
				๒๕๖๖ (บาท)	๒๕๖๗ (บาท)	๒๕๖๘ (บาท)	๒๕๖๙ (บาท)	๒๕๗๐ (บาท)			
๓๓	โครงการก่อสร้างฝายกักเก็บน้ำจุด ห้วยคำจำปา	เพื่อกักเก็บน้ำเพื่อใช้ ในการเกษตร	๓ โครงการ	๒,๐๐๐,๐๐๐	๒,๐๐๐,๐๐๐	๒,๐๐๐,๐๐๐	๒,๐๐๐,๐๐๐	๒,๐๐๐,๐๐๐	ความพึงพอใจ ร้อยละ ๘๐ ของ ผู้รับบริการ	เกษตรกรมีใช้ ในการ เกษตรอย่าง ทั่วถึง	กองช่าง
๓๔	โครงการก่อสร้างฝายกักเก็บน้ำจุด ห้วยชันนาค หมู่ ๘ บ้านไทยเจริญ	เพื่อกักเก็บน้ำเพื่อใช้ ในการเกษตร	๑ โครงการ	๒,๐๐๐,๐๐๐	๒,๐๐๐,๐๐๐	๒,๐๐๐,๐๐๐	๒,๐๐๐,๐๐๐	๒,๐๐๐,๐๐๐	ความพึงพอใจ ร้อยละ ๘๐ ของ ผู้รับบริการ	เกษตรกรมีใช้ ในการ เกษตรอย่าง ทั่วถึง	กองช่าง

รายละเอียดโครงการพัฒนา
แผนพัฒนาท้องถิ่น (พ.ศ. ๒๕๖๖-๒๕๗๐) แก่ไขครั้งที่ ๑/๒๕๖๖
สำนักงานเทศบาลตำบลคงสมบูรณ์

- ก. ยุทธศาสตร์ชาติ ๒๐ ยุทธศาสตร์ที่ ๒ ด้านการสร้างความสามารถในการแข่งขัน
- ข. แผนพัฒนาเศรษฐกิจและสังคมแห่งชาติ ฉบับที่ ๑๓ หมายความว่า ๕ ไทยเป็นประตูการค้าการลงทุนและยุทธศาสตร์ทางโลจิสติกส์ที่สำคัญของภูมิภาค
- ค. Sustainable Development Goals: SDGs เป้าหมายที่ ๙ สร้างโครงสร้างพื้นฐานที่มีความทนทาน ส่งเสริมการพัฒนาอุตสาหกรรมที่ครอบคลุมและยั่งยืน และส่งเสริมนวัตกรรม
- ง. ยุทธศาสตร์จังหวัด ยุทธศาสตร์ที่ ๒ ยกระดับคุณภาพและรายได้ด้านการท่องเที่ยว และส่งเสริมการค้า การลงทุน นวัตกรรมให้ได้มาตรฐานและแข่งขันได้
- จ. ยุทธศาสตร์การพัฒนาขององค์การปกครองส่วนท้องถิ่นในเขตจังหวัด ยุทธศาสตร์ที่ ๕ การพัฒนาโครงสร้างพื้นฐาน
๑. ยุทธศาสตร์ที่ ๑ ด้านคมนาคมและโครงสร้างพื้นฐาน
- ๑.๑ กลยุทธ์ พัฒนาการจัดวางผังเมืองและพัฒนาด้านโครงสร้างพื้นฐาน
- (๑) แผนงานอุตสาหกรรมและการโยธา

ที่	โครงการ	วัตถุประสงค์	เป้าหมาย (ผลผลิตของ โครงการ)	งบประมาณ					ตัวชี้วัด (KPI)	ผลที่คาดว่าจะได้รับ	หน่วยงาน ที่รับผิดชอบหลัก
				๒๕๖๖ (บาท)	๒๕๖๗ (บาท)	๒๕๖๘ (บาท)	๒๕๖๙ (บาท)	๒๕๗๐ (บาท)			
๓๕	โครงการก่อสร้างฝายกักเก็บน้ำจุดห้วยช้อน หมู่ ๖ บ้านคงสวรรค์	เพื่อกักเก็บน้ำเพื่อใช้ในการเกษตร	๑ โครงการ	๒,๐๐๐,๐๐๐	๒,๐๐๐,๐๐๐	๒,๐๐๐,๐๐๐	๒,๐๐๐,๐๐๐	๒,๐๐๐,๐๐๐	ความพึงพอใจร้อยละ ๘๐ ของผู้รับบริการ	เกษตรกรใช้ในการเกษตรอย่างทั่วถึง	กองช่าง
๓๖	โครงการก่อสร้างฝายกักเก็บน้ำจุดห้วยน้ำซุ่น หมู่ ๑ บ้านคงสมบูรณ์	เพื่อกักเก็บน้ำเพื่อใช้ในการเกษตร	๑ โครงการ	๒,๐๐๐,๐๐๐	๒,๐๐๐,๐๐๐	๒,๐๐๐,๐๐๐	๒,๐๐๐,๐๐๐	๒,๐๐๐,๐๐๐	ความพึงพอใจร้อยละ ๘๐ ของผู้รับบริการ	เกษตรกรใช้ในการเกษตรอย่างทั่วถึง	กองช่าง
๓๗	โครงการขุดลอกอ่างเก็บน้ำหนองโจด หมู่ ๑ บ้านคงสมบูรณ์	เพื่อกำจัดวัชพืชและขุดลอกดินที่ตื้นเขิน	ปริมาณดินขุดไม่น้อยกว่า ๓๐,๗๘๐ ลบ.ม.	๕๐๐,๐๐๐	๕๐๐,๐๐๐	๕๐๐,๐๐๐	๕๐๐,๐๐๐	๕๐๐,๐๐๐	ความพึงพอใจร้อยละ ๘๐ ของผู้รับบริการ	ประชาชนพื้นที่จะได้มีน้ำเพื่อการเกษตร	กองช่าง

รายละเอียดโครงการพัฒนา
 แผนพัฒนาท้องถิ่น (พ.ศ. ๒๕๖๖-๒๕๗๐) แกไขครั้งที่ ๑/๒๕๖๖
 สำนักงานเทศบาลตำบลคงสมบูรณ์

- ก. ยุทธศาสตร์ชาติ ๒๐ ยุทธศาสตร์ที่ ๒ ด้านการสร้างความสามารถในการแข่งขัน
- ข. แผนพัฒนาเศรษฐกิจและสังคมแห่งชาติ ฉบับที่ ๑๓ หมายเหตุที่ ๕ ไทยเป็นประตูการค้าการลงทุนและยุทธศาสตร์ทางโลจิสติกส์ที่สำคัญของภูมิภาค
- ค. Sustainable Development Goals: SDGs เป้าหมายที่ ๙ สร้างโครงสร้างพื้นฐานที่มีความทนทาน ส่งเสริมการพัฒนาอุตสาหกรรมที่ครอบคลุมและยั่งยืน และส่งเสริมนวัตกรรม
- ง. ยุทธศาสตร์จังหวัด ยุทธศาสตร์ที่ ๒ ยกระดับคุณภาพและรายได้ด้านการท่องเที่ยว และส่งเสริมการค้า การลงทุน นวัตกรรมให้ได้มาตรฐานและแข่งขันได้
- จ. ยุทธศาสตร์การพัฒนาขององค์การปกครองส่วนท้องถิ่นในเขตจังหวัด ยุทธศาสตร์ที่ ๕ การพัฒนาโครงสร้างพื้นฐาน
 - ๑. ยุทธศาสตร์ที่ ๑ ด้านคมนาคมและโครงสร้างพื้นฐาน
 - ๑.๑ กลยุทธ์ พัฒนาการจัดวางผังเมืองและพัฒนาด้านโครงสร้างพื้นฐาน
 - (๑) แผนงานอุตสาหกรรมและการโยธา

ที่	โครงการ	วัตถุประสงค์	เป้าหมาย (ผลผลิตของโครงการ)	งบประมาณ					ตัวชี้วัด (KPI)	ผลที่คาดว่าจะได้รับ	หน่วยงานที่รับผิดชอบหลัก
				๒๕๖๖ (บาท)	๒๕๖๗ (บาท)	๒๕๖๘ (บาท)	๒๕๖๙ (บาท)	๒๕๗๐ (บาท)			
๓๘	โครงการขุดลอกลำห้วยคำจำปา พร้อมก่อสร้างบ่อกักคอนเวิร์ส ๓ ช่องทางน้ำ หมู่ ๓,๔ บ้านดงกลาง	เพื่อกำจัดวัชพืช และขุดลอกดินที่ตื้นเขิน	๑ โครงการ	๒,๕๐๐,๐๐๐	๒,๕๐๐,๐๐๐	๒,๕๐๐,๐๐๐	๒,๕๐๐,๐๐๐	๒,๕๐๐,๐๐๐	ความพึงพอใจร้อยละ ๘๐ ของผู้รับบริการ	ประชาชนพื้นที่จะได้มีน้ำเพื่อการเกษตรและประมง	กองช่าง
๓๙	โครงการขุดลอกห้วยซ้อ้น หมู่ ๖ บ้านดงสวรรค์	เพื่อขุดลอกห้วยซ้อ้น	ปริมาณดินขุดไม่น้อยกว่า ๓๐,๗๘๐ ลบ.ม.	๑,๒๓๐,๐๐๐	๑,๒๓๐,๐๐๐	๑,๒๓๐,๐๐๐	๑,๒๓๐,๐๐๐	๑,๒๓๐,๐๐๐	ความพึงพอใจร้อยละ ๘๐ ของผู้รับบริการ	เกษตรกรมีน้ำใช้ในการเกษตรอย่างทั่วถึง	กองช่าง

**รายละเอียดโครงการพัฒนา
แผนพัฒนาท้องถิ่น (พ.ศ. ๒๕๖๖-๒๕๗๐) แก้ไขครั้งที่ ๑/๒๕๖๖
สำนักงานเทศบาลตำบลคงสมบูรณ์**

- ก. ยุทธศาสตร์ชาติ ๒๐ ยุทธศาสตร์ที่ ๒ ด้านการสร้างความสามารถในการแข่งขัน
- ข. แผนพัฒนาเศรษฐกิจและสังคมแห่งชาติ ฉบับที่ ๑๓ หมายความว่า ๕ ไทยเป็นประตูการค้าการลงทุนและยุทธศาสตร์ทางโลจิสติกส์ที่สำคัญของภูมิภาค
- ค. Sustainable Development Goals: SDGs เป้าหมายที่ ๙ สร้างโครงสร้างพื้นฐานที่มีความทนทาน ส่งเสริมการพัฒนาอุตสาหกรรมที่ครอบคลุมและยั่งยืน และส่งเสริมนวัตกรรม
- ง. ยุทธศาสตร์จังหวัด ยุทธศาสตร์ที่ ๒ ยกระดับคุณภาพและรายได้ด้านการท่องเที่ยว และส่งเสริมการค้า การลงทุน นวัตกรรมให้ได้มาตรฐานและแข่งขันได้
- จ. ยุทธศาสตร์การพัฒนาขององค์การปกครองส่วนท้องถิ่นในเขตจังหวัด ยุทธศาสตร์ที่ ๕ การพัฒนาโครงสร้างพื้นฐาน
๑. ยุทธศาสตร์ที่ ๑ ด้านคมนาคมและโครงสร้างพื้นฐาน
- ๑.๑ กลยุทธ์ พัฒนาการจัดวางผังเมืองและพัฒนาด้านโครงสร้างพื้นฐาน
- (๑) แผนงานอุตสาหกรรมและการโยธา

ที่	โครงการ	วัตถุประสงค์	เป้าหมาย (ผลผลิตของ โครงการ)	งบประมาณ					ตัวชี้วัด (KPI)	ผลที่คาดว่าจะได้รับ	หน่วยงานที่ รับผิดชอบ
				๒๕๖๖ (บาท)	๒๕๖๗ (บาท)	๒๕๖๘ (บาท)	๒๕๖๙ (บาท)	๒๕๗๐ (บาท)			
๑๐	โครงการขุดลอกหนองมะค่า หมู่ ๗ บ้านคงจันทร์	เพื่อขุดลอกหนองมะค่า	ปริมาณดินขุดไม่น้อยกว่า ๑๐,๐๐๐ ลบ.ม.	๕๐๐,๐๐๐	๕๐๐,๐๐๐	๕๐๐,๐๐๐	๕๐๐,๐๐๐	๕๐๐,๐๐๐	ความพึงพอใจร้อยละ ๘๐ ของผู้รับบริการ	เกษตรกรมีน้ำใช้ในการเกษตรอย่างทั่วถึง	กองช่าง
๑๑	โครงการขุดลอกหนองยาง หมู่ ๘ บ้านไทยเจริญ	เพื่อขุดลอกหนองยาง	ปริมาณดินขุดไม่น้อยกว่า ๑๐,๕๐๐ ลบ.ม.	๔๖๗,๐๐๐	๔๖๗,๐๐๐	๔๖๗,๐๐๐	๔๖๗,๐๐๐	๔๖๗,๐๐๐	ความพึงพอใจร้อยละ ๘๐ ของผู้รับบริการ	เกษตรกรมีน้ำใช้ในการเกษตรอย่างทั่วถึง	กองช่าง

รายละเอียดโครงการพัฒนา
แผนพัฒนาท้องถิ่น (พ.ศ. ๒๕๖๖-๒๕๗๐) แกไขครั้งที่ ๑/๒๕๖๖
สำนักงานเทศบาลตำบลดงสมบูรณ์

- ก. ยุทธศาสตร์ชาติ ๒๐ ยุทธศาสตร์ที่ ๒ ด้านการสร้างความสามารถในการแข่งขัน
- ข. แผนพัฒนาเศรษฐกิจและสังคมแห่งชาติ ฉบับที่ ๑๓ หมายเหตุที่ ๕ ไทยเป็นประตูการค้าการลงทุนและยุทธศาสตร์ทางโลจิสติกส์ที่สำคัญของภูมิภาค
- ค. Sustainable Development Goals: SDGs เป้าหมายที่ ๙ สร้างโครงสร้างพื้นฐานที่มีความทนทาน ส่งเสริมการพัฒนาอุตสาหกรรมที่ครอบคลุมและยั่งยืน และส่งเสริมนวัตกรรม
- ง. ยุทธศาสตร์จังหวัด ยุทธศาสตร์ที่ ๒ ยุกระดับคุณภาพและรายได้ด้านการท่องเที่ยว และส่งเสริมการค้า การลงทุน นวัตกรรมให้ได้มาตรฐานและแข่งขันได้
- จ. ยุทธศาสตร์การพัฒนาขององค์การปกครองส่วนท้องถิ่นในเขตจังหวัด ยุทธศาสตร์ที่ ๕ การพัฒนาโครงสร้างพื้นฐาน
๑. ยุทธศาสตร์ที่ ๑ ด้านคมนาคมและโครงสร้างพื้นฐาน
- ๑.๑ กลยุทธ์ พัฒนาการจัดวางผังเมืองและพัฒนาด้านโครงสร้างพื้นฐาน
- (๑) แผนงานอุตสาหกรรมและการโยธา

ที่	โครงการ	วัตถุประสงค์	เป้าหมาย (ผลผลิตของ โครงการ)	งบประมาณ					ตัวชี้วัด (KPI)	ผลที่คาดว่าจะได้รับ	หน่วยงานที่ รับผิดชอบ
				๒๕๖๖ (บาท)	๒๕๖๗ (บาท)	๒๕๖๘ (บาท)	๒๕๖๙ (บาท)	๒๕๗๐ (บาท)			
๔๒	โครงการก่อสร้างถนนคอนกรีตเสริมเหล็กถนนเส้นฝายน้ำล้น เข้ม ถนน หล.กส.๔๐๔๐ หมู่ ๖ บ้านดงสวรรค์	เพื่ออำนวยความสะดวกในการสัญจรไปมา	กว้าง ๕.๐๐ม. ยาว ๕๐.๐๐ ม หนา ๐.๑๕ ม.	๑๔๑,๐๐๐	๑๔๑,๐๐๐	๑๔๑,๐๐๐	๑๔๑,๐๐๐	๑๔๑,๐๐๐	ระยะทาง	ผู้ใช้งานสัญจรไปมาสะดวก	กองช่าง
๔๓	โครงการขุดลอกลำห้วยคำฮูเริ่มต้นจาก บ้านไทยเจริญ หมู่ที่ ๙	เพื่อกำจัดวัชพืชและขุดลอกดินที่ทับถม	ปริมาณดินขุดไม่น้อยกว่า ๓๐,๓๘๐ ลบ.ม.	๕๐๐,๐๐๐	๕๐๐,๐๐๐	๕๐๐,๐๐๐	๕๐๐,๐๐๐	๕๐๐,๐๐๐	ความพึงพอใจร้อยละ ๘๐ ของผู้รับบริการ	ประชาชนพื้นที่จะได้มีน้ำเพื่อการเกษตรและประมง	กองช่าง

รายละเอียดโครงการพัฒนา
แผนพัฒนาท้องถิ่น (พ.ศ. ๒๕๖๖-๒๕๗๐) แก์ไขครั้งที่ ๑/๒๕๖๖
สำนักงานเทศบาลตำบลคงสมบูรณ์

- ก. ยุทธศาสตร์ชาติ ๒๐ ยุทธศาสตร์ที่ ๒ ด้านการสร้างความสามารถในการแข่งขัน
- ข. แผนพัฒนาเศรษฐกิจและสังคมแห่งชาติ ฉบับที่ ๑๓ หมายความว่า ๕ ไทยเป็นประตูการค้าการลงทุนและยุทธศาสตร์ทางโลจิสติกส์ที่สำคัญของภูมิภาค
- ค. Sustainable Development Goals: SDGs เป้าหมายที่ ๙ สร้างโครงสร้างพื้นฐานที่มีความทนทาน ส่งเสริมการพัฒนาอุตสาหกรรมที่ครอบคลุมและยั่งยืน และส่งเสริมนวัตกรรม
- ง. ยุทธศาสตร์จังหวัด ยุทธศาสตร์ที่ ๒ ยกระดับคุณภาพและรายได้ด้านการท่องเที่ยว และส่งเสริมการค้า การลงทุน นวัตกรรมให้ได้มาตรฐานและแข่งขันได้
- จ. ยุทธศาสตร์การพัฒนาขององค์การปกครองส่วนท้องถิ่นในเขตจังหวัด ยุทธศาสตร์ที่ ๕ การพัฒนาโครงสร้างพื้นฐาน
 - ๑. ยุทธศาสตร์ที่ ๑ ด้านคมนาคมและโครงสร้างพื้นฐาน
 - ๑.๑ กลยุทธ์ พัฒนาการจัดวางผังเมืองและพัฒนาด้านโครงสร้างพื้นฐาน
 - (๑) แผนงานอุตสาหกรรมและการโยธา

ที่	โครงการ	วัตถุประสงค์	เป้าหมาย (ผลผลิตของ โครงการ)	งบประมาณ					ตัวชี้วัด (KPI)	ผลที่คาดว่าจะได้รับ	หน่วยงานที่ รับผิดชอบ
				๒๕๖๖ (บาท)	๒๕๖๗ (บาท)	๒๕๖๘ (บาท)	๒๕๖๙ (บาท)	๒๕๗๐ (บาท)			
๔๔	โครงการขุดลอกลำห้วยขึ้น ตอนล่าง หมู่ ๖ บ้านดงสวรรค์	เพื่อประชาชนใน พื้นที่จะได้มีน้ำ เพื่อการเกษตร และประมง	กว้าง ๑๕ ม.ยาว ๗๐๐ ม. ปริมาณดินขุดไม่ น้อยกว่า ๑๐,๕๐๐ ลบ.ม.	๕๐๐,๐๐๐	๕๐๐,๐๐๐	๕๐๐,๐๐๐	๕๐๐,๐๐๐	๕๐๐,๐๐๐	ความพึงพอใจร้อยละ ๘๐ ของ ผู้รับบริการ	ประชาชน พื้นที่จะได้มี น้ำเพื่อ การเกษตร และประมง	กองช่าง

รายละเอียดโครงการพัฒนา
แผนพัฒนาท้องถิ่น (พ.ศ. ๒๕๖๖-๒๕๗๐) แก้ไขครั้งที่ ๑/๒๕๖๖
สำนักงานเทศบาลตำบลคงสมบูรณ์

- ก. ยุทธศาสตร์ชาติ ๒๐ ยุทธศาสตร์ที่ ๒ ด้านการสร้างความสามารถในการแข่งขัน
- ข. แผนพัฒนาเศรษฐกิจและสังคมแห่งชาติ ฉบับที่ ๑๓ หมายเหตุที่ ๕ ไทยเป็นประตูการค้าการลงทุนและยุทธศาสตร์ทางโลจิสติกส์ที่สำคัญของภูมิภาค
- ค. Sustainable Development Goals: SDGs เป้าหมายที่ ๙ สร้างโครงสร้างพื้นฐานที่มีความทนทาน ส่งเสริมการพัฒนาอุตสาหกรรมที่ครอบคลุมและยั่งยืน และส่งเสริมนวัตกรรม
- ง. ยุทธศาสตร์จังหวัด ยุทธศาสตร์ที่ ๒ ยกระดับคุณภาพและรายได้ด้านการท่องเที่ยว และส่งเสริมการค้า การลงทุน นวัตกรรมให้ได้มาตรฐานและแข่งขันได้
- จ. ยุทธศาสตร์การพัฒนาขององค์การปกครองส่วนท้องถิ่นในเขตจังหวัด ยุทธศาสตร์ที่ ๕ การพัฒนาโครงสร้างพื้นฐาน
๑. ยุทธศาสตร์ที่ ๑ ด้านคมนาคมและโครงสร้างพื้นฐาน
- ๑.๑ กลยุทธ์ พัฒนาการจัดวางผังเมืองและพัฒนาด้านโครงสร้างพื้นฐาน
- (๑) แผนงานอุตสาหกรรมและการโยธา

ที่	โครงการ	วัตถุประสงค์	เป้าหมาย (ผลผลิตของโครงการ)	งบประมาณ					ตัวชี้วัด (KPI)	ผลที่คาดว่าจะได้รับ	หน่วยงานที่รับผิดชอบหลัก
				๒๕๖๖ (บาท)	๒๕๖๗ (บาท)	๒๕๖๘ (บาท)	๒๕๖๙ (บาท)	๒๕๗๐ (บาท)			
๔๕	ก่อสร้างบล็อกคอนเวร์สก็กเก็บน้ำ สำหรับคำจำปา จุดมานานายอักษร ขนาด ๑.๘๐x๑.๘๐ เมตร ยาว ๔.๐๐ เมตร ๓ ช่องน้ำ เทศบาลตำบลคงสมบูรณ์ อำเภอท่าคันโท จังหวัดกาฬสินธุ์	เพื่อกักเก็บน้ำเพื่อใช้ในการเกษตร	ก่อสร้างบล็อกคอนเวร์สก็กเก็บน้ำ จำนวน ๓ ช่องน้ำ	๕๐๐,๐๐๐	๕๐๐,๐๐๐	๕๐๐,๐๐๐	๕๐๐,๐๐๐	๕๐๐,๐๐๐	ความพึงพอใจร้อยละ ๘๐ ของผู้รับบริการ	ประชาชนในชุมชนได้ใช้ประโยชน์จากน้ำ	กองช่าง
๔๖	โครงการก่อสร้างฝายน้ำล้น ค.ส.ล.(ชนิดรถยนต์ผ่านได้) สำหรับคำสุ จุดหินา นายกว้าง นาบำรุง บ้านไทยเจริญ หมู่ที่ ๘ ขนาดสันฝายกว้าง ๔.๐๐ม. ยาว๑๕.๐๐ม. สูง ๒.๐๐ม.	เพื่อกักเก็บน้ำเพื่อใช้ในการเกษตร	ฝายน้ำล้น	๔๙๘,๐๐๐	๔๙๘,๐๐๐	๔๙๘,๐๐๐	๔๙๘,๐๐๐	๔๙๘,๐๐๐	ความพึงพอใจร้อยละ ๘๐ ของผู้รับบริการ	ประชาชนในชุมชนได้ใช้ประโยชน์จากน้ำ	กองช่าง

รายละเอียดโครงการพัฒนา
แผนพัฒนาท้องถิ่น (พ.ศ. ๒๕๖๖-๒๕๗๐) แกไขครั้งที่ ๑/๒๕๖๖
สำนักงานเทศบาลตำบลคงสมบูรณ์

- ก. ยุทธศาสตร์ชาติ ๒๐ ยุทธศาสตร์ที่ ๒ ด้านการสร้างความสามารถในการแข่งขัน
- ข. แผนพัฒนาเศรษฐกิจและสังคมแห่งชาติ ฉบับที่ ๑๓ หมายความว่า ๕ ไทยเป็นประตูการค้าการลงทุนและยุทธศาสตร์ทางโลจิสติกส์ที่สำคัญของภูมิภาค
- ค. Sustainable Development Goals: SDGs เป้าหมายที่ ๙ สร้างโครงสร้างพื้นฐานที่มีความทนทาน ส่งเสริมการพัฒนาอุตสาหกรรมที่ครอบคลุมและยั่งยืน และส่งเสริมนวัตกรรม
- ง. ยุทธศาสตร์จังหวัด ยุทธศาสตร์ที่ ๒ ยกระดับคุณภาพและรายได้ด้านการท่องเที่ยว และส่งเสริมการค้า การลงทุน นวัตกรรมให้ได้มาตรฐานและแข่งขันได้
- จ. ยุทธศาสตร์การพัฒนาขององค์การปกครองส่วนท้องถิ่นในเขตจังหวัด ยุทธศาสตร์ที่ ๕ การพัฒนาโครงสร้างพื้นฐาน
๑. ยุทธศาสตร์ที่ ๑ ด้านคมนาคมและโครงสร้างพื้นฐาน
- ๑.๑ กลยุทธ์ พัฒนาการจัดวางผังเมืองและพัฒนาด้านโครงสร้างพื้นฐาน
- (๑) แผนงานอุตสาหกรรมและการโยธา

ที่	โครงการ	วัตถุประสงค์	เป้าหมาย (ผลผลิตของ โครงการ)	งบประมาณ					ตัวชี้วัด (KPI)	ผลที่คาดว่าจะ ได้รับ	หน่วยงานที่ รับผิดชอบ หลัก
				๒๕๖๖ (บาท)	๒๕๖๗ (บาท)	๒๕๖๘ (บาท)	๒๕๖๙ (บาท)	๒๕๗๐ (บาท)			
๔๗	จ้างออกแบบ เขียนแบบ	เพื่อจ้างเหมา บุคคลในการ ออกแบบ เขียน แบบฯ	ออกแบบ และเขียน แบบแปลน งานฯลฯ	๘๐,๐๐๐	๘๐,๐๐๐	๘๐,๐๐๐	๘๐,๐๐๐	๘๐,๐๐๐	ร้อยละ ๘๐ ของมาตรฐาน แบบแปลน	แบบแปลนที่มี มาตรฐาน	กองช่าง
๔๘	โครงการจัดทำผังเมือง	เพื่อแบ่งโซนพื้นที่ ให้ชัดเจนเพิ่ม ศักยภาพ ประสิทธิภาพใน พื้นที่ตำบล	๙ หมู่บ้าน	๔๐๐,๐๐๐	๔๐๐,๐๐๐	๔๐๐,๐๐๐	๔๐๐,๐๐๐	๔๐๐,๐๐๐	ความพึงพอใจ ร้อยละ ๘๐ ของผู้รับบริการ	การพัฒนา ภายในตำบลที่ ชัดเจนและ ชุมชนยั่งยืน	กองช่าง

รายละเอียดโครงการพัฒนา
แผนพัฒนาท้องถิ่น (พ.ศ. ๒๕๖๖-๒๕๗๐) แก้ไขครั้งที่ ๑/๒๕๖๖
สำนักงานเทศบาลตำบลคงสมบูรณ์

- ก. ยุทธศาสตร์ชาติ ๒๐ ยุทธศาสตร์ที่ ๒ ด้านการสร้างความสามารถในการแข่งขัน
- ข. แผนพัฒนาเศรษฐกิจและสังคมแห่งชาติ ฉบับที่ ๑๓ หมายเหตุที่ ๕ ไทยเป็นประตูการค้าการลงทุนและยุทธศาสตร์ทางโลจิสติกส์ที่สำคัญของภูมิภาค
- ค. Sustainable Development Goals: SDGs เป้าหมายที่ ๙ สร้างโครงสร้างพื้นฐานที่มีความทนทาน ส่งเสริมการพัฒนาอุตสาหกรรมที่ครอบคลุมและยั่งยืน และส่งเสริมนวัตกรรม
- ง. ยุทธศาสตร์จังหวัด ยุทธศาสตร์ที่ ๒ ยกระดับคุณภาพและรายได้ด้านการท่องเที่ยว และส่งเสริมการค้า การลงทุน นวัตกรรมให้ได้มาตรฐานและแข่งขันได้
- จ. ยุทธศาสตร์การพัฒนาขององค์การปกครองส่วนท้องถิ่นในเขตจังหวัด ยุทธศาสตร์ที่ ๕ การพัฒนาโครงสร้างพื้นฐาน
๑. ยุทธศาสตร์ที่ ๑ ด้านคมนาคมและโครงสร้างพื้นฐาน
- ๑.๑ กลยุทธ์ พัฒนาการจัดวางผังเมืองและพัฒนาด้านโครงสร้างพื้นฐาน
- (๑) แผนงานอุตสาหกรรมและการโยธา

ที่	โครงการ	วัตถุประสงค์	เป้าหมาย (ผลผลิตของ โครงการ)	งบประมาณ					ตัวชี้วัด (KPI)	ผลที่คาดว่าจะ ได้รับ	หน่วยงานที่ รับผิดชอบ หลัก
				๒๕๖๖ (บาท)	๒๕๖๗ (บาท)	๒๕๖๘ (บาท)	๒๕๖๙ (บาท)	๒๕๗๐ (บาท)			
๔๙	โครงการก่อสร้างห้องเก็บของ ประจำ สำนักงานเทศบาลตำบล คงสมบูรณ์	เพื่อพัฒนาและ เพิ่มประสิทธิภาพ การทำงานของ พนักงานใน สำนักงานเทศบาล ตำบลคงสมบูรณ์	ห้องเก็บของ	๗๓๐,๐๐๐	๗๓๐,๐๐๐	๗๓๐,๐๐๐	๗๓๐,๐๐๐	๗๓๐,๐๐๐	ความพึงพอใจ ร้อยละ ๘๐ ผู้รับบริการ	การทำงานที่ ประสิทธิภาพ ยิ่งขึ้น	กองช่าง
๕๐	โครงการก่อสร้างอาคารสำนักงาน เทศบาลตำบลคงสมบูรณ์ พร้อมอาคารประกอบ ฯลฯ	ก่อสร้างอาคาร สำนักงานเทศบาล ตำบลคงสมบูรณ์	อาคาร สำนักงาน	๘,๐๐๐,๐๐๐	๘,๐๐๐,๐๐๐	๘,๐๐๐,๐๐๐	๘,๐๐๐,๐๐๐	๘,๐๐๐,๐๐๐	อาคาร	ผู้ใช้นอนสัญจร ไปมาสะดวก	กองช่าง

รายละเอียดโครงการพัฒนา
แผนพัฒนาท้องถิ่น (พ.ศ. ๒๕๖๖-๒๕๗๐) แกไขครั้งที่ ๑/๒๕๖๖
สำนักงานเทศบาลตำบลดงสมบูรณ์

- ก. ยุทธศาสตร์ชาติ ๒๐ ยุทธศาสตร์ที่ ๒ ด้านการสร้างความสามารถในการแข่งขัน
- ข. แผนพัฒนาเศรษฐกิจและสังคมแห่งชาติ ฉบับที่ ๑๓ หมายเหตุที่ ๕ ไทยเป็นประตูการค้าการลงทุนและยุทธศาสตร์ทางโลจิสติกส์ที่สำคัญของภูมิภาค
- ค. Sustainable Development Goals: SDGs เป้าหมายที่ ๙ สร้างโครงสร้างพื้นฐานที่มีความทนทาน ส่งเสริมการพัฒนาอุตสาหกรรมที่ครอบคลุมและยั่งยืน และส่งเสริมนวัตกรรม
- ง. ยุทธศาสตร์จังหวัด ยุทธศาสตร์ที่ ๒ ยกระดับคุณภาพและรายได้ด้านการท่องเที่ยว และส่งเสริมการค้า การลงทุน นวัตกรรมให้ได้มาตรฐานและแข่งขันได้
- จ. ยุทธศาสตร์การพัฒนาขององค์การปกครองส่วนท้องถิ่นในเขตจังหวัด ยุทธศาสตร์ที่ ๕ การพัฒนาโครงสร้างพื้นฐาน
๑. ยุทธศาสตร์ที่ ๑ ด้านคมนาคมและโครงสร้างพื้นฐาน
- ๑.๑ กลยุทธ์ พัฒนาการจัดวางผังเมืองและพัฒนาด้านโครงสร้างพื้นฐาน
- (๑) แผนงานอุตสาหกรรมและการโยธา

โครงการ	วัตถุประสงค์	เป้าหมาย (ผลผลิตของโครงการ)	งบประมาณ					ตัวชี้วัด (KPI)	ผลที่คาดว่าจะได้รับ	หน่วยงานที่รับผิดชอบหลัก
			๒๕๖๖ (บาท)	๒๕๖๗ (บาท)	๒๕๖๘ (บาท)	๒๕๖๙ (บาท)	๒๕๗๐ (บาท)			
โครงการก่อสร้างอาคารหอประชุมเทศบาลตำบลดงสมบูรณ์ พื้นที่ใช้สอย ๒๐๐ ตารางเมตร	ก่อสร้างหอประชุมเทศบาลตำบลดงสมบูรณ์	อาคารหอประชุม	๒,๔๐๐,๐๐๐	๒,๔๐๐,๐๐๐	๒,๔๐๐,๐๐๐	๒,๔๐๐,๐๐๐	๒,๔๐๐,๐๐๐	หอประชุม	ประชาชนในตำบลได้รับประโยชน์สูงสุด	กองช่าง
โครงการก่อสร้างห้องน้ำชาย-หญิง ประจำเทศบาลตำบลดงสมบูรณ์	ก่อสร้างห้องน้ำเทศบาลตำบลดงสมบูรณ์	ห้องน้ำประจำทต.ดงสมบูรณ์	๕๗๖,๐๐๐	๕๗๖,๐๐๐	๕๗๐,๐๐๐	๕๗๖,๐๐๐	๕๗๐,๐๐๐	ห้องน้ำ	ประชาชนในตำบลได้รับประโยชน์สูงสุด	กองช่าง

รายละเอียดโครงการพัฒนา
แผนพัฒนาท้องถิ่น (พ.ศ. ๒๕๖๖-๒๕๗๐) แก้ไขครั้งที่ ๑/๒๕๖๖
สำนักงานเทศบาลตำบลดงสมบูรณ

- ก. ยุทธศาสตร์ชาติ ๒๐ ยุทธศาสตร์ที่ ๒ ด้านการสร้างความสามารถในการแข่งขัน
- ข. แผนพัฒนาเศรษฐกิจและสังคมแห่งชาติ ฉบับที่ ๑๓ หมายเหตุที่ ๕ ไทยเป็นประตูการค้าการลงทุนและยุทธศาสตร์ทางโลจิสติกส์ที่สำคัญของภูมิภาค
- ค. Sustainable Development Goals: SDGs เป้าหมายที่ ๙ สร้างโครงสร้างพื้นฐานที่มีความทนทาน ส่งเสริมการพัฒนาอุตสาหกรรมที่ครอบคลุมและยั่งยืน และส่งเสริมนวัตกรรม
- ง. ยุทธศาสตร์จังหวัด ยุทธศาสตร์ที่ ๒ ยกระดับคุณภาพและรายได้ด้านการท่องเที่ยว และส่งเสริมการค้า การลงทุน นวัตกรรมให้ได้มาตรฐานและแข่งขันได้
- จ. ยุทธศาสตร์การพัฒนาขององค์การปกครองส่วนท้องถิ่นในเขตจังหวัด ยุทธศาสตร์ที่ ๕ การพัฒนาโครงสร้างพื้นฐาน
 - ๑. ยุทธศาสตร์ที่ ๑ ด้านคมนาคมและโครงสร้างพื้นฐาน
 - ๑.๑ กลยุทธ์ พัฒนาการจัดวางผังเมืองและพัฒนาด้านโครงสร้างพื้นฐาน
 - (๑) แผนงานอุตสาหกรรมและการโยธา

ที่	โครงการ	วัตถุประสงค์	เป้าหมาย (ผลผลิตของโครงการ)	งบประมาณ					ตัวชี้วัด (KPI)	ผลที่คาดว่าจะได้รับ	หน่วยงานที่รับผิดชอบหลัก
				๒๕๖๖ (บาท)	๒๕๖๗ (บาท)	๒๕๖๘ (บาท)	๒๕๖๙ (บาท)	๒๕๗๐ (บาท)			
๕๓	โครงการปรับปรุงสภาพภูมิทัศน์ชุมชนเพื่อส่งเสริมสุขภาพ	เพื่อให้ประชาชนมีสถานที่พักผ่อนหย่อนใจและได้ใช้ประโยชน์ร่วมกัน	สภาพภูมิทัศน์ชุมชน	๔๕๐,๐๐๐	๔๕๐,๐๐๐	๔๕๐,๐๐๐	๔๕๐,๐๐๐	๔๕๐,๐๐๐	ความพึงพอใจร้อยละ ๘๐ ของผู้รับบริการ	ทุกชุมชนมีสถานที่พักผ่อนหย่อนใจและได้ใช้ประโยชน์ร่วมกัน	กองช่าง
๕๔	โครงการบริการที่ห้องขยะ	เพื่อนำขยะในชุมชนไปทิ้ง	๓ โครงการ	๓๐๐,๐๐๐	๓๐๐,๐๐๐	๓๐๐,๐๐๐	๓๐๐,๐๐๐	๓๐๐,๐๐๐	ความพึงพอใจร้อยละ ๘๐ ของผู้รับบริการ	ชุมชนสะอาดปลอดจากโรคร้ายต่าง ๆ และรายได้เทศบาลเพิ่มขึ้น	กองช่าง

รายละเอียดโครงการพัฒนา
แผนพัฒนาท้องถิ่น (พ.ศ. ๒๕๖๖-๒๕๗๐) แก่ไขครั้งที่ ๑/๒๕๖๖
สำนักงานเทศบาลตำบลดงสมบูรณ์

- ก. ยุทธศาสตร์ชาติ ๒๐ ยุทธศาสตร์ที่ ๒ ด้านการสร้างความสามารถในการแข่งขัน
- ข. แผนพัฒนาเศรษฐกิจและสังคมแห่งชาติ ฉบับที่ ๑๓ หมายเหตุที่ ๕ ไทยเป็นประตูการค้าการลงทุนและยุทธศาสตร์ทางโลจิสติกส์ที่สำคัญของภูมิภาค
- ค. Sustainable Development Goals: SDGs เป้าหมายที่ ๙ สร้างโครงสร้างพื้นฐานที่มีความทนทาน ส่งเสริมการพัฒนาอุตสาหกรรมที่ครอบคลุมและยั่งยืน และส่งเสริมนวัตกรรม
- ง. ยุทธศาสตร์จังหวัด ยุทธศาสตร์ที่ ๒ ยกระดับคุณภาพและรายได้ด้านการท่องเที่ยว และส่งเสริมการค้า การลงทุน นวัตกรรมให้ได้มาตรฐานและแข่งขันได้
- จ. ยุทธศาสตร์การพัฒนาขององค์การปกครองส่วนท้องถิ่นในเขตจังหวัด ยุทธศาสตร์ที่ ๕ การพัฒนาโครงสร้างพื้นฐาน
๑. ยุทธศาสตร์ที่ ๑ ด้านคมนาคมและโครงสร้างพื้นฐาน
- ๑.๑ กลยุทธ์ พัฒนาการจัดวางผังเมืองและพัฒนาด้านโครงสร้างพื้นฐาน
- (๑) แผนงานอุตสาหกรรมและการโยธา

ที่	โครงการ	วัตถุประสงค์	เป้าหมาย (ผลผลิตของ โครงการ)	งบประมาณ					ตัวชี้วัด (KPI)	ผลที่คาดว่าจะ ได้รับ	หน่วยงาน ที่รับผิดชอบหลัก
				๒๕๖๖ (บาท)	๒๕๖๗ (บาท)	๒๕๖๘ (บาท)	๒๕๖๙ (บาท)	๒๕๗๐ (บาท)			
๕๕	โครงการก่อสร้างเตาเผาขยะมูลฝอยสำหรับโรงเรียนตงบังอำเภวยะวีชัย	เพื่อกำจัดขยะให้ถูกวิธี	เตาเผาขยะ	๓,๐๐๐,๐๐๐	๓,๐๐๐,๐๐๐	๓,๐๐๐,๐๐๐	๓,๐๐๐,๐๐๐	๓,๐๐๐,๐๐๐	ความพึงพอใจร้อยละ ๘๐ ของผู้รับบริการ	โรงเรียนสะอาดปราศจากขยะ	กองช่าง
๕๖	โครงการก่อสร้างเตาเผาขยะมูลฝอยสำหรับโรงเรียนตงสวรรคอุดมมิตร	เพื่อกำจัดขยะให้ถูกวิธี	เตาเผาขยะ	๓,๐๐๐,๐๐๐	๓,๐๐๐,๐๐๐	๓,๐๐๐,๐๐๐	๓,๐๐๐,๐๐๐	๓,๐๐๐,๐๐๐	ความพึงพอใจร้อยละ ๘๐ ของผู้รับบริการ	โรงเรียนสะอาดปราศจากขยะ	กองช่าง
๕๗	โครงการก่อสร้างเตาเผาขยะมูลฝอยสำหรับโรงเรียนตงสมบูรณ์ประชารัฐ	เพื่อกำจัดขยะให้ถูกวิธี	เตาเผาขยะ	๓,๐๐๐,๐๐๐	๓,๐๐๐,๐๐๐	๓,๐๐๐,๐๐๐	๓,๐๐๐,๐๐๐	๓,๐๐๐,๐๐๐	ความพึงพอใจร้อยละ ๘๐ ของผู้รับบริการ	โรงเรียนสะอาดปราศจากขยะ	กองช่าง

รายละเอียดโครงการพัฒนา
 แผนพัฒนาท้องถิ่น (พ.ศ. ๒๕๖๖-๒๕๗๐) แก๊ไขครั้งที่ ๑/๒๕๖๖
 สำนักงานเทศบาลตำบลดงสมบูรณ

- ก. ยุทธศาสตร์ชาติ ๒๐ ยุทธศาสตร์ที่ ๒ ด้านการสร้างความสามารถในการแข่งขัน
- ข. แผนพัฒนาเศรษฐกิจและสังคมแห่งชาติ ฉบับที่ ๑๓ หมวดหมายที่ ๕ ไทยเป็นประตูการค้าการลงทุนและยุทธศาสตร์ทางโลจิสติกส์ที่สำคัญของภูมิภาค
- ค. Sustainable Development Goals: SDGs เป้าหมายที่ ๙ สร้างโครงสร้างพื้นฐานที่มีความทนทาน ส่งเสริมการพัฒนาอุตสาหกรรมที่ครอบคลุมและยั่งยืน และส่งเสริมนวัตกรรม
- ง. ยุทธศาสตร์จังหวัด ยุทธศาสตร์ที่ ๒ ยกระดับคุณภาพและรายได้ด้านการท่องเที่ยว และส่งเสริมการค้า การลงทุน นวัตกรรมให้ได้มาตรฐานและแข่งขันได้
- จ. ยุทธศาสตร์การพัฒนาขององค์การปกครองส่วนท้องถิ่นในเขตจังหวัด ยุทธศาสตร์ที่ ๕ การพัฒนาโครงสร้างพื้นฐาน
 - ๑. ยุทธศาสตร์ที่ ๑ ด้านคมนาคมและโครงสร้างพื้นฐาน
 - ๑.๑ กลยุทธ์ พัฒนาการจัดวางผังเมืองและพัฒนาด้านโครงสร้างพื้นฐาน
 - (๑) แผนงานอุตสาหกรรมและการโยธา

โครงการ	วัตถุประสงค์	เป้าหมาย (ผลผลิตของโครงการ)	งบประมาณ					ตัวชี้วัด (KPI)	ผลที่คาดว่าจะได้รับ	หน่วยงานที่รับผิดชอบหลัก
			๒๕๖๖ (บาท)	๒๕๖๗ (บาท)	๒๕๖๘ (บาท)	๒๕๖๙ (บาท)	๒๕๗๐ (บาท)			
โครงการป้องกันปัญหาสิ่งแวดล้อมและทรัพยากรธรรมชาติ (ก่อสร้างเตาเผาขยะ)	เพื่อกำจัดขยะให้ถูกวิธี	เตาเผาขยะ	๓,๐๐๐,๐๐๐	๓,๐๐๐,๐๐๐	๓,๐๐๐,๐๐๐	๓,๐๐๐,๐๐๐	๓,๐๐๐,๐๐๐	ความพึงพอใจร้อยละ ๘๐ ของผู้รับบริการ	ทุกชุมชนมีสุขอนามัยที่ดีและปราศจากโรคภัยต่างๆ	กองช่าง

รายละเอียดโครงการพัฒนา
แผนพัฒนาท้องถิ่น (พ.ศ. ๒๕๖๖-๒๕๗๐) แก่ไขครั้งที่ ๑/๒๕๖๖
สำนักงานเทศบาลตำบลดงสมบูรณ

- ก. ยุทธศาสตร์ชาติ ๒๐ ยุทธศาสตร์ที่ ๒ ด้านการสร้างความสามารถในการแข่งขัน
- ข. แผนพัฒนาเศรษฐกิจและสังคมแห่งชาติ ฉบับที่ ๑๓ หมายเหตุที่ ๕ ไทยเป็นประตูการค้าการลงทุนและยุทธศาสตร์ทางโลจิสติกส์ที่สำคัญของภูมิภาค
- ค. Sustainable Development Goals: SDGs เป้าหมายที่ ๔ สร้างโครงสร้างพื้นฐานที่มีความทนทาน ส่งเสริมการพัฒนาอุตสาหกรรมที่ครอบคลุมและยั่งยืน และส่งเสริมนวัตกรรม
- ง. ยุทธศาสตร์จังหวัด ยุทธศาสตร์ที่ ๒ ยกระดับคุณภาพและรายได้ด้านการท่องเที่ยว และส่งเสริมการค้า การลงทุน นวัตกรรมให้ได้มาตรฐานและแข่งขันได้
- จ. ยุทธศาสตร์การพัฒนาขององค์การปกครองส่วนท้องถิ่นในเขตจังหวัด ยุทธศาสตร์ที่ ๕ การพัฒนาโครงสร้างพื้นฐาน
๑. ยุทธศาสตร์ที่ ๑ ด้านคมนาคมและโครงสร้างพื้นฐาน
- ๑.๑ กลยุทธ์ พัฒนาการจัดวางผังเมืองและพัฒนาด้านโครงสร้างพื้นฐาน
- (๑) แผนงานอุตสาหกรรมและการโยธา

ที่	โครงการ	วัตถุประสงค์	เป้าหมาย (ผลผลิตของ โครงการ)	งบประมาณ					ตัวชี้วัด (KPI)	ผลที่คาดว่าจะได้รับ	หน่วยงาน ที่ รับผิดชอบ
				๒๕๖๖ (บาท)	๒๕๖๗ (บาท)	๒๕๖๘ (บาท)	๒๕๖๙ (บาท)	๒๕๗๐ (บาท)			
๕๙	โครงการซ่อมแซมถนนลูกรังเส้น คอนคาปูอิง หมู่ ๗ บ้านดง จันทร์	เพื่ออำนวยความสะดวกในการ สัญจรไปมา	กว้าง ๕.๐๐ ม. ยาว ๔,๒๐๐ ม. หนาเฉลี่ย ๐.๒๐ ม.	๒,๐๐๐,๐๐๐	๒,๐๐๐,๐๐๐	๒,๐๐๐,๐๐๐	๒,๐๐๐,๐๐๐	๒,๐๐๐,๐๐๐	ระยะทาง	การขนถ่าย สินค้า ทางการ เกษตร สะดวก ยิ่งขึ้น	กองช่าง

รายละเอียดโครงการพัฒนา
 แผนพัฒนาท้องถิ่น (พ.ศ. ๒๕๖๖-๒๕๗๐) แก่ไขครั้งที่ ๑/๒๕๖๖
 สำนักงานเทศบาลตำบลคงสมบูรณ์

- ก. ยุทธศาสตร์ชาติ ๒๐ ยุทธศาสตร์ที่ ๒ ด้านการสร้างความสามารถในการแข่งขัน
- ข. แผนพัฒนาเศรษฐกิจและสังคมแห่งชาติ ฉบับที่ ๑๓ หมายเหตุที่ ๕ ไทยเป็นประตูการค้าการลงทุนและยุทธศาสตร์ทางโลจิสติกส์ที่สำคัญของภูมิภาค
- ค. Sustainable Development Goals: SDGs เป้าหมายที่ ๙ สร้างโครงสร้างพื้นฐานที่มีความทนทาน ส่งเสริมการพัฒนาอุตสาหกรรมที่ครอบคลุมและยั่งยืน และส่งเสริมนวัตกรรม
- ง. ยุทธศาสตร์จังหวัด ยุทธศาสตร์ที่ ๒ ยกระดับคุณภาพและรายได้ด้านการท่องเที่ยว และส่งเสริมการค้า การลงทุน นวัตกรรมให้ได้มาตรฐานและแข่งขันได้
- จ. ยุทธศาสตร์การพัฒนาขององค์การปกครองส่วนท้องถิ่นในเขตจังหวัด ยุทธศาสตร์ที่ ๕ การพัฒนาโครงสร้างพื้นฐาน
 - ๑. ยุทธศาสตร์ที่ ๑ ด้านคมนาคมและโครงสร้างพื้นฐาน
 - ๑.๑ กลยุทธ์ พัฒนาการจัดวางผังเมืองและพัฒนาด้านโครงสร้างพื้นฐาน
 - (๑) แผนงานอุตสาหกรรมและการโยธา

ที่	โครงการ	วัตถุประสงค์	เป้าหมาย (ผลผลิตของโครงการ)	งบประมาณ					ตัวชี้วัด (KPI)	ผลที่คาดว่าจะได้รับ	หน่วยงานที่รับผิดชอบหลัก
				๒๕๖๖ (บาท)	๒๕๖๗ (บาท)	๒๕๖๘ (บาท)	๒๕๖๙ (บาท)	๒๕๗๐ (บาท)			
๖๐	โครงการก่อสร้างถนนคอนกรีตเสริมเหล็กถนนเส้นตอนต่าปูบ้านคงสมบูรณ์ หมู่ ๑ ถึงสามแยกบ้านไทยเจริญ หมู่ ๙	เพื่ออำนวยความสะดวกในการสัญจรไปมา	กว้าง ๕.๐๐ ม. ยาว ๖๔๘ ม. หนา ๐.๑๕ ม.	๙,๙๘๕,๐๐๐	๙,๙๘๕,๐๐๐	๙,๙๘๕,๐๐๐	๙,๙๘๕,๐๐๐	๙,๙๘๕,๐๐๐	ระยะทาง	ผู้ใช้ถนนสัญจรไปมาสะดวก	กองช่าง

รายละเอียดโครงการพัฒนา
แผนพัฒนาท้องถิ่น (พ.ศ. ๒๕๖๖-๒๕๗๐) แก้ไขครั้งที่ ๑/๒๕๖๖
สำนักงานเทศบาลตำบลงสมบูรณ

- ก. ยุทธศาสตร์ชาติ ๒๐ ยุทธศาสตร์ที่ ๒ ด้านการสร้างความสามารถในการแข่งขัน
- ข. แผนพัฒนาเศรษฐกิจและสังคมแห่งชาติ ฉบับที่ ๑๓ หมายความว่า ๕ ไทยเป็นประตูการค้าการลงทุนและยุทธศาสตร์ทางโลจิสติกส์ที่สำคัญของภูมิภาค
- ค. Sustainable Development Goals: SDGs เป้าหมายที่ ๙ สร้างโครงสร้างพื้นฐานที่มีความทนทาน ส่งเสริมการพัฒนาอุตสาหกรรมที่ครอบคลุมและยั่งยืน และส่งเสริมนวัตกรรม
- ง. ยุทธศาสตร์จังหวัด ยุทธศาสตร์ที่ ๒ ยกระดับคุณภาพและรายได้ด้านการท่องเที่ยว และส่งเสริมการค้า การลงทุน นวัตกรรมให้ได้มาตรฐานและแข่งขันได้
- จ. ยุทธศาสตร์การพัฒนาขององค์การปกครองส่วนท้องถิ่นในเขตจังหวัด ยุทธศาสตร์ที่ ๕ การพัฒนาโครงสร้างพื้นฐาน
 - ๑. ยุทธศาสตร์ที่ ๑ ด้านคมนาคมและโครงสร้างพื้นฐาน
 - ๑.๑ กลยุทธ์ พัฒนาการจัดวางผังเมืองและพัฒนาด้านโครงสร้างพื้นฐาน
 - (๑) แผนงานอุตสาหกรรมและการโยธา

ที่	โครงการ	วัตถุประสงค์	เป้าหมาย (ผลผลิตของโครงการ)	งบประมาณ					ตัวชี้วัด (KPI)	ผลที่คาดว่าจะได้รับ	หน่วยงานที่รับผิดชอบ
				๒๕๖๖ (บาท)	๒๕๖๗ (บาท)	๒๕๖๘ (บาท)	๒๕๖๙ (บาท)	๒๕๗๐ (บาท)			
๖๑	โครงการก่อสร้างบล็อกคอนเวร์สก็กเก็บน้ำ สำหรับขึ้นอาคารจุดนางคล้าย ขนาด ๑.๘๐x๑.๘๐ เมตร ยาว ๕.๐๐ เมตร ๓ ช่องน้ำ เทศบาลตำบลงสมบูรณ อำเภอท่าคันโท จังหวัดกาฬสินธุ์	เพื่อกักเก็บน้ำเพื่อใช้ในการเกษตร	ก่อสร้างบล็อกคอนเวร์สก็กเก็บน้ำ จำนวน ๓ ช่องน้ำ	๕๐๐,๐๐๐	๕๐๐,๐๐๐	๕๐๐,๐๐๐	๕๐๐,๐๐๐	๕๐๐,๐๐๐	ความพึงพอใจร้อยละ ๘๐ ของผู้รับบริการ	ประชาชนในชุมชนได้ใช้ประโยชน์จากน้ำ	กองช่าง

รายละเอียดโครงการพัฒนา
 แผนพัฒนาท้องถิ่น (พ.ศ. ๒๕๖๖-๒๕๗๐) แกไขครั้งที่ ๑/๒๕๖๖
 สำนักงานเทศบาลตำบลคงสมบูรณ์

- ก. ยุทธศาสตร์ชาติ ๒๐ ยุทธศาสตร์ที่ ๒ ด้านการสร้างความสามารถในการแข่งขัน
- ข. แผนพัฒนาเศรษฐกิจและสังคมแห่งชาติ ฉบับที่ ๑๓ หมวดที่ ๕ ไทยเป็นประตูการค้าการลงทุนและยุทธศาสตร์ทางโลจิสติกส์ที่สำคัญของภูมิภาค
- ค. Sustainable Development Goals: SDGs เป้าหมายที่ ๙ สร้างโครงสร้างพื้นฐานที่มีความทนทาน ส่งเสริมการพัฒนาอุตสาหกรรมที่ครอบคลุมและยั่งยืน และส่งเสริมนวัตกรรม
- ง. ยุทธศาสตร์จังหวัด ยุทธศาสตร์ที่ ๒ ยกระดับคุณภาพและรายได้ด้านการท่องเที่ยว และส่งเสริมการค้า การลงทุน นวัตกรรมให้ได้มาตรฐานและแข่งขันได้
- จ. ยุทธศาสตร์การพัฒนาขององค์การปกครองส่วนท้องถิ่นในเขตจังหวัด ยุทธศาสตร์ที่ ๕ การพัฒนาโครงสร้างพื้นฐาน
 - ๑. ยุทธศาสตร์ที่ ๑ ด้านคมนาคมและโครงสร้างพื้นฐาน
 - ๑.๑ กลยุทธ์ พัฒนาการจัดวางผังเมืองและพัฒนาด้านโครงสร้างพื้นฐาน
 - (๑) แผนงานอุตสาหกรรมและการโยธา

ที่	โครงการ	วัตถุประสงค์	เป้าหมาย (ผลผลิตของ โครงการ)	งบประมาณ					ตัวชี้วัด (KPI)	ผลที่คาดว่าจะ ได้รับ	หน่วยงานที่ รับผิดชอบ
				๒๕๖๖ (บาท)	๒๕๖๗ (บาท)	๒๕๖๘ (บาท)	๒๕๖๙ (บาท)	๒๕๗๐ (บาท)			
๖๒	โครงการซ่อมแซมถนนเพื่อ การเกษตรเส้นจากหน้าบ้าน นายทองใบ สำราญ ถึงลำน้ำปาว	เพื่ออำนวยความสะดวก สะดวกในการสัญจร ไปมา	กว้าง ๕.๐๐ ม. ยาว ๑,๓๐๐ ม. หนาเฉลี่ย ๐.๒๐ ม.	๕๐๐,๐๐๐	๕๐๐,๐๐๐	๕๐๐,๐๐๐	๕๐๐,๐๐๐	๕๐๐,๐๐๐	ระยะทาง	การขนถ่าย สินค้าทางการ เกษตรสะดวก ยิ่งขึ้น	กองช่าง
๖๓	โครงการซ่อมแซมถนนเพื่อ การเกษตรเส้นจากหน้าบ้าน นางฉวีลา ชาติทอง ถึงลำน้ำปาว	เพื่ออำนวยความสะดวก สะดวกในการสัญจร ไปมา	กว้าง ๕.๐๐ ม. ยาว ๑,๓๐๐ ม. หนาเฉลี่ย ๐.๑๕ ม.	๕๐๐,๐๐๐	๕๐๐,๐๐๐	๕๐๐,๐๐๐	๕๐๐,๐๐๐	๕๐๐,๐๐๐	ระยะทาง	การขนถ่าย สินค้าทางการ เกษตรสะดวก ยิ่งขึ้น	กองช่าง

รายละเอียดโครงการพัฒนา
แผนพัฒนาท้องถิ่น (พ.ศ. ๒๕๖๖-๒๕๗๐) แก่ไขครั้งที่ ๑/๒๕๖๖
สำนักงานเทศบาลตำบลดงสมบูรณ์

- ก. ยุทธศาสตร์ชาติ ๒๐ ยุทธศาสตร์ที่ ๒ ด้านการสร้างความสามารถในการแข่งขัน
- ข. แผนพัฒนาเศรษฐกิจและสังคมแห่งชาติ ฉบับที่ ๑๓ หมายเหตุที่ ๕ ไทยเป็นประตูการค้าการลงทุนและยุทธศาสตร์ทางโลจิสติกส์ที่สำคัญของภูมิภาค
- ค. Sustainable Development Goals: SDGs เป้าหมายที่ ๙ สร้างโครงสร้างพื้นฐานที่มีความทนทาน ส่งเสริมการพัฒนาอุตสาหกรรมที่ครอบคลุมและยั่งยืน และส่งเสริมนวัตกรรม
- ง. ยุทธศาสตร์จังหวัด ยุทธศาสตร์ที่ ๒ ยกระดับคุณภาพและรายได้ด้านการท่องเที่ยว และส่งเสริมการค้า การลงทุน นวัตกรรมให้ได้มาตรฐานและแข่งขันได้
- จ. ยุทธศาสตร์การพัฒนาขององค์การปกครองส่วนท้องถิ่นในเขตจังหวัด ยุทธศาสตร์ที่ ๕ การพัฒนาโครงสร้างพื้นฐาน
 - ๑. ยุทธศาสตร์ที่ ๑ ด้านคมนาคมและโครงสร้างพื้นฐาน
 - ๑.๑ กลยุทธ์ พัฒนาการจัดวางผังเมืองและพัฒนาด้านโครงสร้างพื้นฐาน
 - (๑) แผนงานอุตสาหกรรมและการโยธา

ที่	โครงการ	วัตถุประสงค์	เป้าหมาย (ผลผลิตของ โครงการ)	งบประมาณ					ตัวชี้วัด (KPI)	ผลที่คาดว่าจะ ได้รับ	หน่วยงานที่ รับผิดชอบ
				๒๕๖๖ (บาท)	๒๕๖๗ (บาท)	๒๕๖๘ (บาท)	๒๕๖๙ (บาท)	๒๕๗๐ (บาท)			
๖๔	โครงการก่อสร้างถนนคอนกรีตเสริมเหล็ก ถนนเส้นข้างเทศบาลตำบลดงสมบูรณ์ หมู่ที่ ๓	เพื่ออำนวยความสะดวกในการสัญจรไปมา	กว้าง ๔.๐๐ ม. ยาว ๑๕๘ ม. หนา ๐.๑๕ ม.	๔๑๘,๐๐๐	๔๑๘,๐๐๐	๔๑๘,๐๐๐	๔๑๘,๐๐๐	๔๑๘,๐๐๐	ระยะทาง	ผู้ใช้ถนนสัญจรไปมาสะดวก	กองช่าง
๖๕	โครงการซ่อมแซมถนนเพื่อการเกษตรเส้นจากหน้าบ้านนายสำรอง แก้วศรี ถึงสำน้ำบัว	เพื่ออำนวยความสะดวกในการสัญจรไปมา	กว้าง ๕.๐๐ ม. ยาว ๒,๐๐๐ ม. หนาเฉลี่ย ๐.๑๕ ม.	๕๐๐,๐๐๐	๕๐๐,๐๐๐	๕๐๐,๐๐๐	๕๐๐,๐๐๐	๕๐๐,๐๐๐	ระยะทาง	การขนถ่ายสินค้าทางการเกษตรสะดวกยิ่งขึ้น	กองช่าง

รายละเอียดโครงการพัฒนา
แผนพัฒนาท้องถิ่น (พ.ศ. ๒๕๖๖-๒๕๗๐) แกไขครั้งที่ ๑/๒๕๖๖
สำนักงานเทศบาลตำบลดงสมบูรณ

- ก. ยุทธศาสตร์ชาติ ๒๐ ยุทธศาสตร์ที่ ๒ ด้านการสร้างความสามารถในการแข่งขัน
- ข. แผนพัฒนาเศรษฐกิจและสังคมแห่งชาติ ฉบับที่ ๑๓ หมายเหตุที่ ๕ ไทยเป็นประตูการค้าการลงทุนและยุทธศาสตร์ทางโลจิสติกส์ที่สำคัญของภูมิภาค
- ค. Sustainable Development Goals: SDGs เป้าหมายที่ ๙ สร้างโครงสร้างพื้นฐานที่มีความทนทาน ส่งเสริมการพัฒนาอุตสาหกรรมที่ครอบคลุมและยั่งยืน และส่งเสริมนวัตกรรม
- ง. ยุทธศาสตร์จังหวัด ยุทธศาสตร์ที่ ๒ ยกระดับคุณภาพและรายได้ด้านการท่องเที่ยว และส่งเสริมการค้า การลงทุน นวัตกรรมให้ได้มาตรฐานและแข่งขันได้
- จ. ยุทธศาสตร์การพัฒนาขององค์การปกครองส่วนท้องถิ่นในเขตจังหวัด ยุทธศาสตร์ที่ ๕ การพัฒนาโครงสร้างพื้นฐาน
๑. ยุทธศาสตร์ที่ ๑ ด้านคมนาคมและโครงสร้างพื้นฐาน
- ๑.๑ กลยุทธ์ พัฒนาการจัดวางผังเมืองและพัฒนาด้านโครงสร้างพื้นฐาน
- (๑) แผนงานอุตสาหกรรมและการโยธา

ที่	โครงการ	วัตถุประสงค์	เป้าหมาย (ผลผลิตของ โครงการ)	งบประมาณ					ตัวชี้วัด (KPI)	ผลที่คาดว่าจะได้รับ	หน่วยงานที่ รับผิดชอบ
				๒๕๖๖ (บาท)	๒๕๖๗ (บาท)	๒๕๖๘ (บาท)	๒๕๖๙ (บาท)	๒๕๗๐ (บาท)			
๖๖	โครงการซ่อมแซมถนนเพื่อ การเกษตรถนนเส้นวัดป่าตึงสำ ปาว บ้านดงสมบูรณ หมู่ ๒	เพื่ออำนวยความสะดวก สะดวกในการสัญจร ไปมา	กว้าง ๕.๐๐ ม. ยาว ๑,๑๐๐ ม. หนา ๒๐ ซม.	๖๙๕,๐๐๐	๖๙๕,๐๐๐	๖๙๕,๐๐๐	๖๙๕,๐๐๐	๖๙๕,๐๐๐	ระยะทาง	การขนถ่าย สินค้าทางการ เกษตรสะดวก ยิ่งขึ้น	กองช่าง
๖๗	โครงการก่อสร้างถนนคอนกรีต เสริมเหล็ก ถนนเส้นตอนตาดู บ้านดงสมบูรณ หมู่ที่ ๓ ถึง บ้านดงจันทร์ หมู่ที่ ๗	เพื่ออำนวยความสะดวก สะดวกในการสัญจร ไปมา	กว้าง ๕.๐๐ เมตร ยาว ๓,๑๓๖.๐๐ เมตร หนา ๐.๑๕ เมตร	๙,๙๘๕,๐๐๐	๙,๙๘๕,๐๐๐	๙,๙๘๕,๐๐๐	๙,๙๘๕,๐๐๐	๙,๙๘๕,๐๐๐	ระยะทาง	การขนถ่าย สินค้าทางการ เกษตรสะดวก ยิ่งขึ้น	กองช่าง

รายละเอียดโครงการพัฒนา
 แผนพัฒนาท้องถิ่น (พ.ศ. ๒๕๖๖-๒๕๗๐) แก่ไขครั้งที่ ๑/๒๕๖๖
 สำนักงานเทศบาลตำบลสงสมบูรณ์

- ก. ยุทธศาสตร์ชาติ ๒๐ ยุทธศาสตร์ที่ ๒ ด้านการสร้างความสามารถในการแข่งขัน
- ข. แผนพัฒนาเศรษฐกิจและสังคมแห่งชาติ ฉบับที่ ๑๓ หมายความว่า ๕ ไทยเป็นประตูการค้าการลงทุนและยุทธศาสตร์ทางโลจิสติกส์ที่สำคัญของภูมิภาค
- ค. Sustainable Development Goals: SDGs เป้าหมายที่ ๙ สร้างโครงสร้างพื้นฐานที่มีความทนทาน ส่งเสริมการพัฒนาอุตสาหกรรมที่ครอบคลุมและยั่งยืน และส่งเสริมนวัตกรรม
- ง. ยุทธศาสตร์จังหวัด ยุทธศาสตร์ที่ ๒ ยกระดับคุณภาพและรายได้ด้านการท่องเที่ยว และส่งเสริมการค้า การลงทุน นวัตกรรมให้ได้มาตรฐานและแข่งขันได้
- จ. ยุทธศาสตร์การพัฒนาขององค์การปกครองส่วนท้องถิ่นในเขตจังหวัด ยุทธศาสตร์ที่ ๕ การพัฒนาโครงสร้างพื้นฐาน
 - ๑. ยุทธศาสตร์ที่ ๑ ด้านคมนาคมและโครงสร้างพื้นฐาน
 - ๑.๑ กลยุทธ์ พัฒนาการจัดวางผังเมืองและพัฒนาด้านโครงสร้างพื้นฐาน
 - (๑) แผนงานอุตสาหกรรมและการโยธา

ที่	โครงการ	วัตถุประสงค์	เป้าหมาย (ผลผลิตของโครงการ)	งบประมาณ					ตัวชี้วัด (KPI)	ผลที่คาดว่าจะได้รับ	หน่วยงานรับผิดชอบ
				๒๕๖๖ (บาท)	๒๕๖๗ (บาท)	๒๕๖๘ (บาท)	๒๕๖๙ (บาท)	๒๕๗๐ (บาท)			
๖๘	โครงการซ่อมแซมถนนลูกรังเพื่อการเกษตรถนนเส้นป่าช้าถึงลำปาว บ้านตงบัง หมู่ ๕	เพื่ออำนวยความสะดวกในการสัญจรไปมา	กว้าง ๕๐๐ ม. ยาว ๑,๒๐๐ ม. หนา ๒๐ ซม.	๗๕๒,๐๐๐	๗๕๒,๐๐๐	๗๕๒,๐๐๐	๗๕๒,๐๐๐	๗๕๒,๐๐๐	ระยะทาง	การขนถ่ายสินค้าทางการเกษตรสะดวกยิ่งขึ้น	กองช่าง
๖๙	โครงการซ่อมแซมถนนเพื่อการเกษตรรอบป่าชุมชน หมู่ ๙ บ้านไทยเจริญ	เพื่ออำนวยความสะดวกในการสัญจรไปมา	ถนนลูกรัง	๕๐๐,๐๐๐	๕๐๐,๐๐๐	๕๐๐,๐๐๐	๕๐๐,๐๐๐	๕๐๐,๐๐๐	ระยะทาง	การขนถ่ายสินค้าทางการเกษตรสะดวกยิ่งขึ้น	กองช่าง

รายละเอียดโครงการพัฒนา
แผนพัฒนาท้องถิ่น (พ.ศ. ๒๕๖๖-๒๕๗๐) แก้ไขครั้งที่ ๑/๒๕๖๖
สำนักงานเทศบาลตำบลคงสมบูรณ์

- ก. ยุทธศาสตร์ชาติ ๒๐ ยุทธศาสตร์ที่ ๒ ด้านการสร้างความสามารถในการแข่งขัน
- ข. แผนพัฒนาเศรษฐกิจและสังคมแห่งชาติ ฉบับที่ ๑๓ หมายความว่า ๕ ไทยเป็นประตูการค้าการลงทุนและยุทธศาสตร์ทางโลจิสติกส์ที่สำคัญของภูมิภาค
- ค. Sustainable Development Goals: SDGs เป้าหมายที่ ๙ สร้างโครงสร้างพื้นฐานที่มีความทนทาน ส่งเสริมการพัฒนาอุตสาหกรรมที่ครอบคลุมและยั่งยืน และส่งเสริมนวัตกรรม
- ง. ยุทธศาสตร์จังหวัด ยุทธศาสตร์ที่ ๒ ยกระดับคุณภาพและรายได้ด้านการท่องเที่ยว และส่งเสริมการค้า การลงทุน นวัตกรรมให้ได้มาตรฐานและแข่งขันได้
- จ. ยุทธศาสตร์การพัฒนาขององค์การปกครองส่วนท้องถิ่นในเขตจังหวัด ยุทธศาสตร์ที่ ๕ การพัฒนาโครงสร้างพื้นฐาน
๑. ยุทธศาสตร์ที่ ๑ ด้านคมนาคมและโครงสร้างพื้นฐาน
- ๑.๑ กลยุทธ์ พัฒนาการจัดวางผังเมืองและพัฒนาด้านโครงสร้างพื้นฐาน
- (๑) แผนงานอุตสาหกรรมและการโยธา

ที่	โครงการ	วัตถุประสงค์	เป้าหมาย (ผลผลิตของ โครงการ)	งบประมาณ					ตัวชี้วัด (KPI)	ผลที่คาดว่าจะ ได้รับ	หน่วยงานที่ รับผิดชอบ
				๒๕๖๖ (บาท)	๒๕๖๗ (บาท)	๒๕๖๘ (บาท)	๒๕๖๙ (บาท)	๒๕๗๐ (บาท)			
๗๐	โครงการซ่อมแซมถนนลูกรัง จากสวนสนุนไพรถึงนา นางพิน นาคันที	เพื่ออำนวยความสะดวก สะดวกในการสัญจร ไปมา	กว้าง ๕.๐๐ ม. ยาว ๖๐๐ ม. หนาเฉลี่ย ๐.๒๐ ม.	๒๐๐,๐๐๐	๒๐๐,๐๐๐	๒๐๐,๐๐๐	๒๐๐,๐๐๐	๒๐๐,๐๐๐	ระยะทาง	การขนถ่าย สินค้าทางการ เกษตรสะดวก ยิ่งขึ้น	กองช่าง
๗๑	โครงการซ่อมแซมถนนลูกรัง เพื่อการเกษตร ถนนเส้น หนองแดง บ้านตงสมบูรณ์ หมู่ ๑	เพื่ออำนวยความสะดวก สะดวกในการสัญจร ไปมา	กว้าง ๕.๐๐ ม. ยาว ๑,๑๐๐ ม. หนา ๒๐ ซม.	๖๙๕,๐๐๐	๖๙๕,๐๐๐	๖๙๕,๐๐๐	๖๙๕,๐๐๐	๖๙๕,๐๐๐	ระยะทาง	การขนถ่าย สินค้าทางการ เกษตรสะดวก ยิ่งขึ้น	กองช่าง

รายละเอียดโครงการพัฒนา
 แผนพัฒนาท้องถิ่น (พ.ศ. ๒๕๖๖-๒๕๗๐) แก่ไขครั้งที่ ๑/๒๕๖๖
 สำนักงานเทศบาลตำบลคงสมบูรณ์

- ก. ยุทธศาสตร์ชาติ ๒๐ ยุทธศาสตร์ที่ ๒ ด้านการสร้างความสามารถในการแข่งขัน
- ข. แผนพัฒนาเศรษฐกิจและสังคมแห่งชาติ ฉบับที่ ๑๓ หมายเหตุที่ ๕ ไทยเป็นประตูการค้าการลงทุนและยุทธศาสตร์ทางโลจิสติกส์ที่สำคัญของภูมิภาค
- ค. Sustainable Development Goals: SDGs เป้าหมายที่ ๙ สร้างโครงสร้างพื้นฐานที่มีความทนทาน ส่งเสริมการพัฒนาอุตสาหกรรมที่ครอบคลุมและยั่งยืน และส่งเสริมนวัตกรรม
- ง. ยุทธศาสตร์จังหวัด ยุทธศาสตร์ที่ ๒ ยกระดับคุณภาพและรายได้ด้านการท่องเที่ยว และส่งเสริมการค้า การลงทุน นวัตกรรมให้ได้มาตรฐานและแข่งขันได้
- จ. ยุทธศาสตร์การพัฒนาขององค์การปกครองส่วนท้องถิ่นในเขตจังหวัด ยุทธศาสตร์ที่ ๕ การพัฒนาโครงสร้างพื้นฐาน
 - ๑. ยุทธศาสตร์ที่ ๑ ด้านคมนาคมและโครงสร้างพื้นฐาน
 - ๑.๑ กลยุทธ์ พัฒนาการจัดวางผังเมืองและพัฒนาด้านโครงสร้างพื้นฐาน
 - (๑) แผนงานอุตสาหกรรมและการโยธา

ที่	โครงการ	วัตถุประสงค์	เป้าหมาย (ผลผลิตของ โครงการ)	งบประมาณ					ตัวชี้วัด (KPI)	ผลที่คาดว่าจะ ได้รับ	หน่วยงานที่ รับผิดชอบ
				๒๕๖๖ (บาท)	๒๕๖๗ (บาท)	๒๕๖๘ (บาท)	๒๕๖๙ (บาท)	๒๕๗๐ (บาท)			
๓๒	โครงการก่อสร้างถนนคอนกรีตเสริมเหล็กเส้นถนนเส้นข้างโรงพยาบาลส่งเสริมสุขภาพตำบลคงสมบูรณ์ หมู่ที่ ๒	เพื่ออำนวยความสะดวกในการสัญจรไปมา	กว้าง ๕.๐๐ ม. ยาว ๑๗๐ ม. หนา ๐.๑๕ ม.	๕๗๖,๐๐๐	๕๗๖,๐๐๐	๕๗๖,๐๐๐	๕๗๖,๐๐๐	๕๗๖,๐๐๐	ระยะทาง	ประชาชนสัญจรไปมาสะดวกขึ้น	กองช่าง
๓๓	โครงการซ่อมแซมถนนลูกรังเพื่อการเกษตรเริ่มจากแยกถนนลาดยาง ทข.กส.๔๐๔๐ หมู่ ๙ บ้านไทยเจริญ ถึงบ้านชัยศรีสุข ตำบลยางอุ่ม อำเภอท่าคันโท จังหวัดกาฬสินธุ์	เพื่ออำนวยความสะดวกในการสัญจรไปมา	กว้าง ๕.๐๐ ม. ยาว ๘๐๐ ม. หนาเฉลี่ย ๐.๒๐ ม.	๓๐๐,๐๐๐	๓๐๐,๐๐๐	๓๐๐,๐๐๐	๓๐๐,๐๐๐	๓๐๐,๐๐๐	ระยะทาง	การขนถ่ายสินค้าทางการเกษตรสะดวกยิ่งขึ้น	กองช่าง

รายละเอียดโครงการพัฒนา
แผนพัฒนาท้องถิ่น (พ.ศ. ๒๕๖๖-๒๕๗๐) แก้ไขครั้งที่ ๑/๒๕๖๖
สำนักงานเทศบาลตำบลคงสมบูรณ์

- ก. ยุทธศาสตร์ชาติ ๒๐ ยุทธศาสตร์ที่ ๒ ด้านการสร้างความสามารถในการแข่งขัน
- ข. แผนพัฒนาเศรษฐกิจและสังคมแห่งชาติ ฉบับที่ ๑๓ หมายเหตุที่ ๕ ไทยเป็นประตูการค้าการลงทุนและยุทธศาสตร์ทางโลจิสติกส์ที่สำคัญของภูมิภาค
- ค. Sustainable Development Goals: SDGs เป้าหมายที่ ๙ สร้างโครงสร้างพื้นฐานที่มีความทนทาน ส่งเสริมการพัฒนาอุตสาหกรรมที่ครอบคลุมและยั่งยืน และส่งเสริมนวัตกรรม
- ง. ยุทธศาสตร์จังหวัด ยุทธศาสตร์ที่ ๒ ยกระดับคุณภาพและรายได้ด้านการท่องเที่ยว และส่งเสริมการค้า การลงทุน นวัตกรรมให้ได้มาตรฐานและแข่งขันได้
- จ. ยุทธศาสตร์การพัฒนาขององค์การปกครองส่วนท้องถิ่นในเขตจังหวัด ยุทธศาสตร์ที่ ๕ การพัฒนาโครงสร้างพื้นฐาน
๑. ยุทธศาสตร์ที่ ๑ ด้านคมนาคมและโครงสร้างพื้นฐาน
- ๑.๑ กลยุทธ์ พัฒนาการจัดวางผังเมืองและพัฒนาด้านโครงสร้างพื้นฐาน
- (๑) แผนงานอุตสาหกรรมและการโยธา

ที่	โครงการ	วัตถุประสงค์	เป้าหมาย (ผลผลิตของ โครงการ)	งบประมาณ					ตัวชี้วัด (KPI)	ผลที่คาดว่าจะได้รับ	หน่วยงานที่ รับผิดชอบ
				๒๕๖๖ (บาท)	๒๕๖๗ (บาท)	๒๕๖๘ (บาท)	๒๕๖๙ (บาท)	๒๕๗๐ (บาท)			
๗๔	โครงการซ่อมแซมถนนลูกรังเพื่อการเกษตรจากลำห้วยคำจำปาจุดน้ำลอดพื้นเชื่อมถนนสาย บ้านคงสมบูรณ์ ม.๑ - บ้านคงจันทร์ ม.๗	เพื่ออำนวยความสะดวกในการสัญจรไปมา	กว้าง ๕.๐๐ ม. ยาว ๒,๗๐๐ ม. หนาเฉลี่ย ๐.๒๐ ม.	๕๐๐,๐๐๐	๕๐๐,๐๐๐	๕๐๐,๐๐๐	๕๐๐,๐๐๐	๕๐๐,๐๐๐	ระยะทาง	การขนถ่ายสินค้าทางการเกษตรสะดวกยิ่งขึ้น	กองช่าง
๗๕	โครงการซ่อมแซมถนนเพื่อการเกษตรสายหนองผักกูดเริ่มจากสวนมะม่วงถึงลำน้ำป่าว	เพื่ออำนวยความสะดวกในการสัญจรไปมา	กว้าง ๕.๐๐ ม. ยาว ๓,๓๐๐ ม. หนาเฉลี่ย ๐.๒๐ ม.	๓๐๐,๐๐๐	๓๐๐,๐๐๐	๓๐๐,๐๐๐	๓๐๐,๐๐๐	๓๐๐,๐๐๐	ระยะทาง	การขนถ่ายสินค้าทางการเกษตรสะดวกยิ่งขึ้น	กองช่าง

รายละเอียดโครงการพัฒนา
แผนพัฒนาท้องถิ่น (พ.ศ. ๒๕๖๖-๒๕๗๐) แกไขครั้งที่ ๑/๒๕๖๖
สำนักงานเทศบาลตำบลคงสมบูรณ์

- ก. ยุทธศาสตร์ชาติ ๒๐ ยุทธศาสตร์ที่ ๒ ด้านการสร้างความสามารถในการแข่งขัน
- ข. แผนพัฒนาเศรษฐกิจและสังคมแห่งชาติ ฉบับที่ ๑๓ หมายเหตุที่ ๕ ไทยเป็นประตูการค้าการลงทุนและยุทธศาสตร์ทางโลจิสติกส์ที่สำคัญของภูมิภาค
- ค. Sustainable Development Goals: SDGs เป้าหมายที่ ๔ สร้างโครงสร้างพื้นฐานที่มีความทนทาน ส่งเสริมการพัฒนาอุตสาหกรรมที่ครอบคลุมและยั่งยืน และส่งเสริมนวัตกรรม
- ง. ยุทธศาสตร์จังหวัด ยุทธศาสตร์ที่ ๒ ยกระดับคุณภาพและรายได้ด้านการท่องเที่ยว และส่งเสริมการค้า การลงทุน นวัตกรรมให้ได้มาตรฐานและแข่งขันได้
- จ. ยุทธศาสตร์การพัฒนาขององค์การปกครองส่วนท้องถิ่นในเขตจังหวัด ยุทธศาสตร์ที่ ๕ การพัฒนาโครงสร้างพื้นฐาน
๑. ยุทธศาสตร์ที่ ๑ ด้านคมนาคมและโครงสร้างพื้นฐาน
- ๑.๑ กลยุทธ์ พัฒนาการจัดวางผังเมืองและพัฒนาด้านโครงสร้างพื้นฐาน
- (๑) แผนงานอุตสาหกรรมและการโยธา

ที่	โครงการ	วัตถุประสงค์	เป้าหมาย (ผลผลิตของ โครงการ)	งบประมาณ					ตัวชี้วัด (KPI)	ผลที่คาดว่าจะได้รับ	หน่วยงานที่ รับผิดชอบ
				๒๕๖๖ (บาท)	๒๕๖๗ (บาท)	๒๕๖๘ (บาท)	๒๕๖๙ (บาท)	๒๕๗๐ (บาท)			
๓๖	โครงการถนนลูกรังเพื่อ การเกษตรจากบ้านนายภิรมย์ ถึงไร่หนองปล ปลาปะโก	เพื่ออำนวยความสะดวก สะดวกในการ สัญจรไปมา	กว้าง ๕.๐๐ ม. ยาว ๓.๓๐๐ ม. หนาเฉลี่ย ๐.๒๐ ม.	๓๐๐,๐๐๐	๓๐๐,๐๐๐	๓๐๐,๐๐๐	๓๐๐,๐๐๐	๓๐๐,๐๐๐	ระยะทาง	การขนถ่ายสินค้า ทางการเกษตร สะดวก ยิ่งขึ้น	กองช่าง
๓๗	โครงการซ่อมแซมถนนลูกรัง เพื่อการเกษตรจากเส้น ถนนลาดยาง ทข.๑๓.๔๐๕๐ ข้างหนองแสงเชื่อมถนนเส้น ป่าช้า-ลำปาว บ้านดงบัง หมู่ ๕	เพื่ออำนวยความสะดวก สะดวกในการ สัญจรไปมา	กว้าง ๕.๐๐ ม. ยาว ๑, ๐๐๐ ม. หนาเฉลี่ย๐.๒๐ ม.	๕๐๐,๐๐๐	๕๐๐,๐๐๐	๕๐๐,๐๐๐	๕๐๐,๐๐๐	๕๐๐,๐๐๐	ระยะทาง	การขนถ่ายสินค้า ทางการเกษตร สะดวก ยิ่งขึ้น	กองช่าง

รายละเอียดโครงการพัฒนา
แผนพัฒนาท้องถิ่น (พ.ศ. ๒๕๖๖-๒๕๗๐) แก้ไขครั้งที่ ๑/๒๕๖๖
สำนักงานเทศบาลตำบลดงสมบูรณ

- ก. ยุทธศาสตร์ชาติ ๒๐ ยุทธศาสตร์ที่ ๒ ด้านการสร้างความสามารถในการแข่งขัน
- ข. แผนพัฒนาเศรษฐกิจและสังคมแห่งชาติ ฉบับที่ ๑๓ หมายเหตุที่ ๕ ไทยเป็นประตูการค้าการลงทุนและยุทธศาสตร์ทางโลจิสติกส์ที่สำคัญของภูมิภาค
- ค. Sustainable Development Goals: SDGs เป้าหมายที่ ๙ สร้างโครงสร้างพื้นฐานที่มีความทนทาน ส่งเสริมการพัฒนาอุตสาหกรรมที่ครอบคลุมและยั่งยืน และส่งเสริมนวัตกรรม
- ง. ยุทธศาสตร์จังหวัด ยุทธศาสตร์ที่ ๒ ยกระดับคุณภาพและรายได้ด้านการท่องเที่ยว และส่งเสริมการค้า การลงทุน นวัตกรรมให้ได้มาตรฐานและแข่งขันได้
- จ. ยุทธศาสตร์การพัฒนาขององค์การปกครองส่วนท้องถิ่นในเขตจังหวัด ยุทธศาสตร์ที่ ๕ การพัฒนาโครงสร้างพื้นฐาน
๑. ยุทธศาสตร์ที่ ๑ ด้านคมนาคมและโครงสร้างพื้นฐาน
- ๑.๑ กลยุทธ์ พัฒนาการจัดวางผังเมืองและพัฒนาด้านโครงสร้างพื้นฐาน
- (๑) แผนงานอุตสาหกรรมและการโยธา

ที่	โครงการ	วัตถุประสงค์	เป้าหมาย (ผลผลิตของ โครงการ)	งบประมาณ					ตัวชี้วัด (KPI)	ผลที่คาดว่าจะ ได้รับ	หน่วยงานที่ รับผิดชอบ
				๒๕๖๖ (บาท)	๒๕๖๗ (บาท)	๒๕๖๘ (บาท)	๒๕๖๙ (บาท)	๒๕๗๐ (บาท)			
๓๘	โครงการถนนลูกรังเพื่อการเกษตร เส้นนายนายเขียวถึงหนองมันปลา	เพื่ออำนวยความสะดวกใน การสัญจรไปมา	กว้าง ๕.๐๐ ม. ยาว ๑,๐๐๐ ม. หนาเฉลี่ย๐.๒๐ ม.	๑๐๐,๐๐๐	๑๐๐,๐๐๐	๑๐๐,๐๐๐	๑๐๐,๐๐๐	๑๐๐,๐๐๐	ระยะทาง	การขนถ่าย สินค้าทางการ เกษตรสะดวก ยิ่งขึ้น	กองช่าง
๓๙	โครงการซ่อมแซมถนนเพื่อ การเกษตรเส้นไร่นายเลียงถึง ห้วยน้ำขุ่น	เพื่ออำนวยความสะดวกใน การสัญจรไปมา	กว้าง ๕.๐๐ ม. ยาว ๘๐๐ ม. หนาเฉลี่ย๐.๒๐ ม.	๓๐๐,๐๐๐	๓๐๐,๐๐๐	๓๐๐,๐๐๐	๓๐๐,๐๐๐	๓๐๐,๐๐๐	ระยะทาง	การขนถ่าย สินค้าทางการ เกษตรสะดวก ยิ่งขึ้น	กองช่าง

รายละเอียดโครงการพัฒนา
 แผนพัฒนาท้องถิ่น (พ.ศ. ๒๕๖๖-๒๕๗๐) แก้ไขครั้งที่ ๑/๒๕๖๖
 สำนักงานเทศบาลตำบลตงสมบุรณ์

- ก. ยุทธศาสตร์ชาติ ๒๐ ยุทธศาสตร์ที่ ๒ ด้านการสร้างความสามารถในการแข่งขัน
- ข. แผนพัฒนาเศรษฐกิจและสังคมแห่งชาติ ฉบับที่ ๑๓ หมายเหตุที่ ๕ ไทยเป็นประตูการค้าการลงทุนและยุทธศาสตร์ทางโลจิสติกส์ที่สำคัญของภูมิภาค
- ค. Sustainable Development Goals: SDGs เป้าหมายที่ ๙ สร้างโครงสร้างพื้นฐานที่มีความทนทาน ส่งเสริมการพัฒนาอุตสาหกรรมที่ครอบคลุมและยั่งยืน และส่งเสริมนวัตกรรม
- ง. ยุทธศาสตร์จังหวัด ยุทธศาสตร์ที่ ๒ ยกระดับคุณภาพและรายได้ด้านการท่องเที่ยว และส่งเสริมการค้า การลงทุน นวัตกรรมให้ได้มาตรฐานและแข่งขันได้
- จ. ยุทธศาสตร์การพัฒนาขององค์การปกครองส่วนท้องถิ่นในเขตจังหวัด ยุทธศาสตร์ที่ ๕ การพัฒนาโครงสร้างพื้นฐาน
๑. ยุทธศาสตร์ที่ ๑ ด้านคมนาคมและโครงสร้างพื้นฐาน
- ๑.๑ กลยุทธ์ พัฒนาการจัดวางผังเมืองและพัฒนาด้านโครงสร้างพื้นฐาน
- (๑) แผนงานอุตสาหกรรมและการโยธา

ที่	โครงการ	วัตถุประสงค์	เป้าหมาย (ผลผลิตของ โครงการ)	งบประมาณ					ตัวชี้วัด (KPI)	ผลที่คาดว่าจะ ได้รับ	หน่วยงานที่ รับผิดชอบ
				๒๕๖๖ (บาท)	๒๕๖๗ (บาท)	๒๕๖๘ (บาท)	๒๕๖๙ (บาท)	๒๕๗๐ (บาท)			
๘๐	โครงการซ่อมแซมถนนลูกรังเพื่อ การเกษตรจากลำห้วยคำจำปาจุด น้ำลอดพื้นเชื่อมถนนสาย บ้านตงสมบุรณ์ ม.๑-บ้านตงจันทร์ ม.๗	เพื่ออำนวยความสะดวก สะดวกในการสัญจร ไปมา	กว้าง ๕.๐๐ม. ยาว ๒,๗๐๐ ม. หนาเฉลี่ย ๐.๒๐ ม.	๕๐๐,๐๐๐	๕๐๐,๐๐๐	๕๐๐,๐๐๐	๕๐๐,๐๐๐	๕๐๐,๐๐๐	ระยะทาง	การขนถ่าย สินค้าทางการ เกษตรสะดวก ยิ่งขึ้น	กองช่าง
๘๑	โครงการซ่อมแซมถนนลูกรังเพื่อ การเกษตรจุดต้นมะเกลือเชื่อม ถนนสาย บ้านคกงลาฬ ม.๔ - บ้านไทยเจริญ ม.๔	เพื่ออำนวยความสะดวก สะดวกในการสัญจร ไปมา	กว้าง ๕.๐๐ ม. ยาว ๓.๓๐๐ ม. หนาเฉลี่ย ๐.๒๐ ม.	๓๐๐,๐๐๐	๓๐๐,๐๐๐	๓๐๐,๐๐๐	๓๐๐,๐๐๐	๓๐๐,๐๐๐	ระยะทาง	การขนถ่าย สินค้าทางการ เกษตรสะดวก ยิ่งขึ้น	กองช่าง

รายละเอียดโครงการพัฒนา
แผนพัฒนาท้องถิ่น (พ.ศ. ๒๕๖๖-๒๕๗๐) แกไขครั้งที่ ๑/๒๕๖๖
สำนักงานเทศบาลตำบลคงสมบูรณ์

- ก. ยุทธศาสตร์ชาติ ๒๐ ยุทธศาสตร์ที่ ๒ ด้านการสร้างความสามารถในการแข่งขัน
- ข. แผนพัฒนาเศรษฐกิจและสังคมแห่งชาติ ฉบับที่ ๑๓ หมายความว่า ๕ ไทยเป็นประตูการค้าการลงทุนและยุทธศาสตร์ทางโลจิสติกส์ที่สำคัญของภูมิภาค
- ค. Sustainable Development Goals: SDGs เป้าหมายที่ ๙ สร้างโครงสร้างพื้นฐานที่มีความทนทาน ส่งเสริมการพัฒนาอุตสาหกรรมที่ครอบคลุมและยั่งยืน และส่งเสริมนวัตกรรม
- ง. ยุทธศาสตร์จังหวัด ยุทธศาสตร์ที่ ๒ ยกระดับคุณภาพและรายได้ด้านการท่องเที่ยว และส่งเสริมการค้า การลงทุน นวัตกรรมให้ได้มาตรฐานและแข่งขันได้
- จ. ยุทธศาสตร์การพัฒนาขององค์การปกครองส่วนท้องถิ่นในเขตจังหวัด ยุทธศาสตร์ที่ ๕ การพัฒนาโครงสร้างพื้นฐาน
 - ๑. ยุทธศาสตร์ที่ ๑ ด้านคมนาคมและโครงสร้างพื้นฐาน
 - ๑.๑ กถยุทธ พัฒนาการจัดวางผังเมืองและพัฒนาด้านโครงสร้างพื้นฐาน
 - (๑) แผนงานอุตสาหกรรมและการโยธา

ที่	โครงการ	วัตถุประสงค์	เป้าหมาย (ผลผลิตของ โครงการ)	งบประมาณ					ตัวชี้วัด (KPI)	ผลที่คาดว่าจะ ได้รับ	หน่วยงานที่ รับผิดชอบ
				๒๕๖๖ (บาท)	๒๕๖๗ (บาท)	๒๕๖๘ (บาท)	๒๕๖๙ (บาท)	๒๕๗๐ (บาท)			
๘๒	โครงการซ่อมแซมถนนเพื่อ การเกษตรจากสี่แยกบ้านนาย ม่านถึงบ้านดงจันทร์ หมู่ ๗	เพื่ออำนวยความสะดวก สะดวกในการสัญจร ไปมา	กว้าง ๕.๐๐ ม. ยาว ๘๐๐ ม. หนาเฉลี่ย ๐.๒๐ ม.	๓๐๐,๐๐๐	๓๐๐,๐๐๐	๓๐๐,๐๐๐	๓๐๐,๐๐๐	๓๐๐,๐๐๐	ระยะทาง	การขนถ่าย สินค้าทางการ เกษตรสะดวก ยิ่งขึ้น	กองช่าง

รายละเอียดโครงการพัฒนา
 แผนพัฒนาท้องถิ่น (พ.ศ. ๒๕๖๖-๒๕๗๐) แกไขครั้งที่ ๑/๒๕๖๖
 สำนักงานเทศบาลตำบลดงสมบุญ

- ก. ยุทธศาสตร์ชาติ ๒๐ ยุทธศาสตร์ที่ ๒ ด้านการสร้างความสามารถในการแข่งขัน
- ข. แผนพัฒนาเศรษฐกิจและสังคมแห่งชาติ ฉบับที่ ๑๓ หมายเหตุที่ ๕ ไทยเป็นประตูการค้าการลงทุนและยุทธศาสตร์ทางโลจิสติกส์ที่สำคัญของภูมิภาค
- ค. Sustainable Development Goals: SDGs เป้าหมายที่ ๙ สร้างโครงสร้างพื้นฐานที่มีความทนทาน ส่งเสริมการพัฒนาอุตสาหกรรมที่ครอบคลุมและยั่งยืน และส่งเสริมนวัตกรรม
- ง. ยุทธศาสตร์จังหวัด ยุทธศาสตร์ที่ ๒ ยกระดับคุณภาพและรายได้ด้านการท่องเที่ยว และส่งเสริมการค้า การลงทุน นวัตกรรมให้ได้มาตรฐานและแข่งขันได้
- จ. ยุทธศาสตร์การพัฒนาขององค์การปกครองส่วนท้องถิ่นในเขตจังหวัด ยุทธศาสตร์ที่ ๕ การพัฒนาโครงสร้างพื้นฐาน
๑. ยุทธศาสตร์ที่ ๑ ด้านคมนาคมและโครงสร้างพื้นฐาน
- ๑.๑ กลยุทธ์ พัฒนาการจัดวางผังเมืองและพัฒนาด้านโครงสร้างพื้นฐาน
- (๑) แผนงานอุตสาหกรรมและการโยธา

ที่	โครงการ	วัตถุประสงค์	เป้าหมาย (ผลผลิตของ โครงการ)	งบประมาณ					ตัวชี้วัด (KPI)	ผลที่คาดว่าจะ ได้รับ	หน่วยงานที่ รับผิดชอบ
				๒๕๖๖ (บาท)	๒๕๖๗ (บาท)	๒๕๖๘ (บาท)	๒๕๖๙ (บาท)	๒๕๗๐ (บาท)			
๘๓	โครงการซ่อมแซมถนนลูกรัง เพื่อการเกษตรเริ่มจากแยก ถนนลาดยาง ทข.กส. ๕๐๕๐ เชื่อมถนนทล.กส. ๒๐๐๙ บ้านดงสวรรค์ หมู่ ๖	เพื่ออำนวยความสะดวก สะดวกในการสัญจร ไปมา	กว้าง ๕.๐๐ม. ยาว ๑.๒๐๐ ม. หนาเฉลี่ย๐.๒๐ ม.	๓๐๐,๐๐๐	๓๐๐,๐๐๐	๓๐๐,๐๐๐	๓๐๐,๐๐๐	๓๐๐,๐๐๐	ระยะทาง	การขนถ่าย สินค้าทางการ เกษตรสะดวก ยิ่งขึ้น	กองช่าง
๘๔	โครงการถนนลูกรังสันคูห้วยขี้ นาคจากสะพานถึงนา นางลำไย	เพื่ออำนวยความสะดวก สะดวกในการสัญจร ไปมา	กว้าง ๕.๐๐ ม. ยาว ๕๐๐ ม. หนาเฉลี่ย๐.๒๐ ม.	๓๐๐,๐๐๐	๓๐๐,๐๐๐	๓๐๐,๐๐๐	๓๐๐,๐๐๐	๓๐๐,๐๐๐	ระยะทาง	การขนถ่าย สินค้าทางการ เกษตรสะดวก ยิ่งขึ้น	กองช่าง

รายละเอียดโครงการพัฒนา
แผนพัฒนาท้องถิ่น (พ.ศ. ๒๕๖๖-๒๕๗๐) แก้ไขครั้งที่ ๑/๒๕๖๖
สำนักงานเทศบาลตำบลคงสมบูรณ์

- ก. ยุทธศาสตร์ชาติ ๒๐ ยุทธศาสตร์ที่ ๒ ด้านการสร้างความสามารถในการแข่งขัน
- ข. แผนพัฒนาเศรษฐกิจและสังคมแห่งชาติ ฉบับที่ ๑๓ หมายเหตุที่ ๕ ไทยเป็นประตูการค้าการลงทุนและยุทธศาสตร์ทางโลจิสติกส์ที่สำคัญของภูมิภาค
- ค. Sustainable Development Goals: SDGs เป้าหมายที่ ๙ สร้างโครงสร้างพื้นฐานที่มีความทนทาน ส่งเสริมการพัฒนาอุตสาหกรรมที่ครอบคลุมและยั่งยืน และส่งเสริมนวัตกรรม
- ง. ยุทธศาสตร์จังหวัด ยุทธศาสตร์ที่ ๒ ยกระดับคุณภาพและรายได้ด้านการท่องเที่ยว และส่งเสริมการค้า การลงทุน นวัตกรรมให้ได้มาตรฐานและแข่งขันได้
- จ. ยุทธศาสตร์การพัฒนาขององค์การปกครองส่วนท้องถิ่นในเขตจังหวัด ยุทธศาสตร์ที่ ๕ การพัฒนาโครงสร้างพื้นฐาน
๑. ยุทธศาสตร์ที่ ๑ ด้านคมนาคมและโครงสร้างพื้นฐาน
- ๑.๑ กลยุทธ์ พัฒนาการจัดวางผังเมืองและพัฒนาด้านโครงสร้างพื้นฐาน
- (๑) แผนงานอุตสาหกรรมและการโยธา

ที่	โครงการ	วัตถุประสงค์	เป้าหมาย (ผลผลิตของ โครงการ)	งบประมาณ					ตัวชี้วัด (KPI)	ผลที่คาดว่าจะ ได้รับ	หน่วยงานที่ รับผิดชอบ
				๒๕๖๖ (บาท)	๒๕๖๗ (บาท)	๒๕๖๘ (บาท)	๒๕๖๙ (บาท)	๒๕๗๐ (บาท)			
๔๕	โครงการถนนลูกรังเพื่อ การเกษตรจากหน้าวัด บ้านไทยเจริญ หมู่ ๔ ถึงสะพานมูล	เพื่ออำนวยความสะดวก สะดวกในการสัญจร ไปมา	กว้าง ๕.๐๐ ม. ยาว ๘๐๐ ม. หนาเฉลี่ย ๐.๒๐ ม.	๓๐๐,๐๐๐	๓๐๐,๐๐๐	๓๐๐,๐๐๐	๓๐๐,๐๐๐	๓๐๐,๐๐๐	ระยะทาง	การขนถ่าย สินค้าทางการ เกษตรสะดวก ยิ่งขึ้น	กองช่าง
๔๖	โครงการก่อสร้างถนนลูกรัง รอบอ่างเก็บน้ำห้วยคำซู่	เพื่ออำนวยความสะดวก สะดวกในการสัญจร ไปมา	กว้าง ๕.๐๐ ม. ยาว ๗๐๐ ม. หนาเฉลี่ย ๐.๒๐ ม.	๑,๕๐๐,๐๐๐	๑,๕๐๐,๐๐๐	๑,๕๐๐,๐๐๐	๑,๕๐๐,๐๐๐	๑,๕๐๐,๐๐๐	ระยะทาง	การขนถ่าย สินค้าทางการ เกษตรสะดวกยิ่งขึ้น	กองช่าง

รายละเอียดโครงการพัฒนา
แผนพัฒนาท้องถิ่น (พ.ศ. ๒๕๖๖-๒๕๗๐) แก้ไขครั้งที่ ๑/๒๕๖๖
สำนักงานเทศบาลตำบลคงสมบูรณ์

- ก. ยุทธศาสตร์ชาติ ๒๐ ยุทธศาสตร์ที่ ๒ ด้านการสร้างความสามารถในการแข่งขัน
- ข. แผนพัฒนาเศรษฐกิจและสังคมแห่งชาติ ฉบับที่ ๑๓ หมายเหตุที่ ๕ ไทยเป็นประตูการค้าการลงทุนและยุทธศาสตร์ทางโลจิสติกส์ที่สำคัญของภูมิภาค
- ค. Sustainable Development Goals: SDGs เป้าหมายที่ ๙ สร้างโครงสร้างพื้นฐานที่มีความทนทาน ส่งเสริมการพัฒนาอุตสาหกรรมที่ครอบคลุมและยั่งยืน และส่งเสริมนวัตกรรม
- ง. ยุทธศาสตร์จังหวัด ยุทธศาสตร์ที่ ๒ ยกระดับคุณภาพและรายได้ด้านการท่องเที่ยว และส่งเสริมการค้า การลงทุน นวัตกรรมให้ได้มาตรฐานและแข่งขันได้
- จ. ยุทธศาสตร์การพัฒนาขององค์การปกครองส่วนท้องถิ่นในเขตจังหวัด ยุทธศาสตร์ที่ ๕ การพัฒนาโครงสร้างพื้นฐาน
๑. ยุทธศาสตร์ที่ ๑ ด้านคมนาคมและโครงสร้างพื้นฐาน
- ๑.๑ กลยุทธ์ พัฒนาการจัดวางผังเมืองและพัฒนาด้านโครงสร้างพื้นฐาน
- (๑) แผนงานอุตสาหกรรมและการโยธา

ที่	โครงการ	วัตถุประสงค์	เป้าหมาย (ผลผลิตของ โครงการ)	งบประมาณ					ตัวชี้วัด (KPI)	ผลที่คาดว่าจะ ได้รับ	หน่วยงานที่ รับผิดชอบ
				๒๕๖๖ (บาท)	๒๕๖๗ (บาท)	๒๕๖๘ (บาท)	๒๕๖๙ (บาท)	๒๕๗๐ (บาท)			
๘๗	โครงการซ่อมแซมถนนลูกรังจากจุดไร่ นายประดิษฐ์ ราชบัณฑิตชู ถึงลำน้ำป่าว	เพื่ออำนวยความสะดวกในการสัญจรไปมา	กว้าง ๕.๐๐ ม. ยาว ๘๐๐ ม. หนาเฉลี่ย ๐.๒๐ ม.	๓๕๐,๐๐๐	๓๕๐,๐๐๐	๓๕๐,๐๐๐	๓๕๐,๐๐๐	๓๕๐,๐๐๐	ระยะทาง	การขนถ่ายสินค้าทางเกษตรสะดวกยิ่งขึ้น	กองช่าง
๘๘	โครงการก่อสร้างถนนคอนกรีตเสริมเหล็ก ถนนเส้นป่าช้า ถึง ลำป่าว บ้านคงบัง หมู่ ๕	เพื่ออำนวยความสะดวกในการสัญจรไปมา	กว้าง ๕.๐๐ ม. ยาว ๕๑.๐๐ ม. หนา ๐.๑๕ ม.	๑๓๓,๐๐๐	๑๓๓,๐๐๐	๑๓๓,๐๐๐	๑๓๓,๐๐๐	๑๓๓,๐๐๐	ระยะทาง	ประชาชนสัญจรไปมาสะดวกขึ้น	กองช่าง

รายละเอียดโครงการพัฒนา
แผนพัฒนาท้องถิ่น (พ.ศ. ๒๕๖๖-๒๕๗๐) แก้ไขครั้งที่ ๑/๒๕๖๖
สำนักงานเทศบาลตำบลดงสมบูรณ์

- ก. ยุทธศาสตร์ชาติ ๒๐ ยุทธศาสตร์ที่ ๒ ด้านการสร้างความสามารถในการแข่งขัน
- ข. แผนพัฒนาเศรษฐกิจและสังคมแห่งชาติ ฉบับที่ ๑๓ หมายเหตุที่ ๕ ไทยเป็นประตูการค้าการลงทุนและยุทธศาสตร์ทางโลจิสติกส์ที่สำคัญของภูมิภาค
- ค. Sustainable Development Goals: SDGs เป้าหมายที่ ๙ สร้างโครงสร้างพื้นฐานที่มีความทนทาน ส่งเสริมการพัฒนาอุตสาหกรรมที่ครอบคลุมและยั่งยืน และส่งเสริมนวัตกรรม
- ง. ยุทธศาสตร์จังหวัด ยุทธศาสตร์ที่ ๒ ยกระดับคุณภาพและรายได้ด้านการท่องเที่ยว และส่งเสริมการค้า การลงทุน นวัตกรรมให้ได้มาตรฐานและแข่งขันได้
- จ. ยุทธศาสตร์การพัฒนาขององค์การปกครองส่วนท้องถิ่นในเขตจังหวัด ยุทธศาสตร์ที่ ๕ การพัฒนาโครงสร้างพื้นฐาน
๑. ยุทธศาสตร์ที่ ๑ ด้านคมนาคมและโครงสร้างพื้นฐาน
- ๑.๑ กลยุทธ์ พัฒนาการจัดวางผังเมืองและพัฒนาด้านโครงสร้างพื้นฐาน
- (๑) แผนงานอุตสาหกรรมและการโยธา

ที่	โครงการ	วัตถุประสงค์	เป้าหมาย (ผลผลิตของ โครงการ)	งบประมาณ					ตัวชี้วัด (KPI)	ผลที่คาดว่าจะ ได้รับ	หน่วยงานที่ รับผิดชอบ
				๒๕๖๖ (บาท)	๒๕๖๗ (บาท)	๒๕๖๘ (บาท)	๒๕๖๙ (บาท)	๒๕๗๐ (บาท)			
๘๙	โครงการซ่อมแซมถนนลูกรังเพื่อการเกษตรเส้นคันรังใหญ่ บ้านไทยเจริญ หมู่ ๙	เพื่ออำนวยความสะดวกในการสัญจรไปมา	กว้าง ๕.๐๐ม. ยาว ๑,๗๐๐ ม. หนาเฉลี่ย๐.๒๐ ม.	๗๐๙,๑๐๐	๗๐๙,๑๐๐	๗๐๙,๑๐๐	๗๐๙,๑๐๐	๗๐๙,๑๐๐	ระยะทาง	การขนถ่ายสินค้าทางการเกษตรสะดวกยิ่งขึ้น	กองช่าง
๙๐	โครงการซ่อมแซมถนนลูกรังเพื่อการเกษตรเส้นคานน้อย บ้านไทยเจริญ หมู่ ๙ ถึงบ้านชัยศรีสุข ตำบลยางอู่ม	เพื่ออำนวยความสะดวกในการสัญจรไปมา	ถนนลูกรัง	๗๒๗,๗๐๐	๗๒๗,๗๐๐	๗๒๗,๗๐๐	๗๒๗,๗๐๐	๗๒๗,๗๐๐	ระยะทาง	การขนถ่ายสินค้าทางการเกษตรสะดวกยิ่งขึ้น	กองช่าง

รายละเอียดโครงการพัฒนา
แผนพัฒนาท้องถิ่น (พ.ศ. ๒๕๖๖-๒๕๗๐) แก่ไขครั้งที่ ๑/๒๕๖๖
สำนักงานเทศบาลตำบลคงสมบูรณ์

- ก. ยุทธศาสตร์ชาติ ๒๐ ยุทธศาสตร์ที่ ๒ ด้านการสร้างความสามารถในการแข่งขัน
- ข. แผนพัฒนาเศรษฐกิจและสังคมแห่งชาติ ฉบับที่ ๑๓ หมายเหตุที่ ๕ ไทยเป็นประตูการค้าการลงทุนและยุทธศาสตร์ทางโลจิสติกส์ที่สำคัญของภูมิภาค
- ค. Sustainable Development Goals: SDGs เป้าหมายที่ ๙ สร้างโครงสร้างพื้นฐานที่มีความทนทาน ส่งเสริมการพัฒนาอุตสาหกรรมที่ครอบคลุมและยั่งยืน และส่งเสริมนวัตกรรม
- ง. ยุทธศาสตร์จังหวัด ยุทธศาสตร์ที่ ๒ ยกระดับคุณภาพและรายได้ด้านการท่องเที่ยว และส่งเสริมการค้า การลงทุน นวัตกรรมให้ได้มาตรฐานและแข่งขันได้
- จ. ยุทธศาสตร์การพัฒนาขององค์การปกครองส่วนท้องถิ่นในเขตจังหวัด ยุทธศาสตร์ที่ ๕ การพัฒนาโครงสร้างพื้นฐาน
๑. ยุทธศาสตร์ที่ ๑ ด้านคมนาคมและโครงสร้างพื้นฐาน
- ๑.๑ กกลยุทธ์ พัฒนาการจัดวางผังเมืองและพัฒนาด้านโครงสร้างพื้นฐาน
- (๑) แผนงานอุตสาหกรรมและการโยธา

ที่	โครงการ	วัตถุประสงค์	เป้าหมาย (ผลผลิตของ โครงการ)	งบประมาณ					ตัวชี้วัด (KPI)	ผลที่คาดว่าจะ ได้รับ	หน่วยงาน ที่ รับผิดชอบ
				๒๕๖๖ (บาท)	๒๕๖๗ (บาท)	๒๕๖๘ (บาท)	๒๕๖๙ (บาท)	๒๕๗๐ (บาท)			
๑๑	โครงการก่อสร้างถนนคอนกรีตเสริมเหล็ก ถนนเส้นบ้านคงจันทร์ หมู่ที่ ๗ ถึง สามแยกถนนสายบ้านไทยเจริญ หมู่ที่ ๑	เพื่ออำนวยความสะดวกในการสัญจรไปมา	กว้าง ๕.๐๐ เมตร ยาว ๑,๓๖๓.๐๐ เมตร หนา ๐.๑๕ เมตร	๔,๒๗๓,๐๐๐	๔,๒๗๓,๐๐๐	๔,๒๗๓,๐๐๐	๔,๒๗๓,๐๐๐	๔,๒๗๓,๐๐๐	ระยะทาง	การขนถ่ายสินค้าทางการเกษตรสะดวกสะดวกยิ่งขึ้น	กองช่าง
๑๒	โครงการซ่อมแซมถนนลูกรังเพื่อการเกษตรเส้นแยกบ้านคงบัง - บ้านยางอู้น เชื่อมถนนเส้น พล.กส. ๒๐๐๑ หมู่ ๗	เพื่ออำนวยความสะดวกในการสัญจรไปมา	กว้าง ๕.๐๐ ม. ยาว ๒,๐๐๐ ม. หนาเฉลี่ย ๐.๑๕ ม.	๔๙๕,๐๐๐	๔๙๕,๐๐๐	๔๙๕,๐๐๐	๔๙๕,๐๐๐	๔๙๕,๐๐๐	ระยะทาง	การขนถ่ายสินค้าทางการเกษตรสะดวกยิ่งขึ้น	กองช่าง

รายละเอียดโครงการพัฒนา
แผนพัฒนาท้องถิ่น (พ.ศ. ๒๕๖๖-๒๕๗๐) แกไขครั้งที่ ๑/๒๕๖๖
สำนักงานเทศบาลตำบลดงสมบูรณ์

- ก. ยุทธศาสตร์ชาติ ๒๐ ยุทธศาสตร์ที่ ๒ ด้านการสร้างความสามารถในการแข่งขัน
- ข. แผนพัฒนาเศรษฐกิจและสังคมแห่งชาติ ฉบับที่ ๑๓ หมายเหตุที่ ๕ ไทยเป็นประตูการค้าการลงทุนและยุทธศาสตร์ทางโลจิสติกส์ที่สำคัญของภูมิภาค
- ค. Sustainable Development Goals: SDGs เป้าหมายที่ ๙ สร้างโครงสร้างพื้นฐานที่มีความทนทาน ส่งเสริมการพัฒนาอุตสาหกรรมที่ครอบคลุมและยั่งยืน และส่งเสริมนวัตกรรม
- ง. ยุทธศาสตร์จังหวัด ยุทธศาสตร์ที่ ๒ ยกระดับคุณภาพและรายได้ด้านการท่องเที่ยว และส่งเสริมการค้า การลงทุน นวัตกรรมให้ได้มาตรฐานและแข่งขันได้
- จ. ยุทธศาสตร์การพัฒนาขององค์การปกครองส่วนท้องถิ่นในเขตจังหวัด ยุทธศาสตร์ที่ ๕ การพัฒนาโครงสร้างพื้นฐาน
๑. ยุทธศาสตร์ที่ ๑ ด้านคมนาคมและโครงสร้างพื้นฐาน
- ๑.๑ กลยุทธ์ พัฒนาการจัดวางผังเมืองและพัฒนาด้านโครงสร้างพื้นฐาน
- (๑) แผนงานอุตสาหกรรมและการโยธา

ที่	โครงการ	วัตถุประสงค์	เป้าหมาย (ผลผลิตของ โครงการ)	งบประมาณ					ตัวชี้วัด (KPI)	ผลที่คาดว่าจะ ได้รับ	หน่วยงานที่ รับผิดชอบ
				๒๕๖๖ (บาท)	๒๕๖๗ (บาท)	๒๕๖๘ (บาท)	๒๕๖๙ (บาท)	๒๕๗๐ (บาท)			
๑๓	โครงการพัฒนาแหล่ง ท่องเที่ยว ท่าแพปลาเรียงทหา เชื่อมถนนสายบ้านดงสมบูรณ์ หมู่ที่ ๒	เพื่อติดตั้งไฟฟ้าส่อง สว่างในการสัญจรไป- มา ในเวลากลางคืน	๑ โครงการ	๔,๑๕๙,๐๐๐	๔,๑๕๙,๐๐๐	๔,๑๕๙,๐๐๐	๔,๑๕๙,๐๐๐	๔,๑๕๙,๐๐๐	ความพึงพอใจ ร้อยละ ๘๐ ของผู้รับบริการ	ประชาชนมีความ ปลอดภัยในชีวิต และทรัพย์สิน ในการสัญจรไป- มาในเวลา กลางคืน	กองช่าง
๑๔	โครงการซ่อมแซมถนนลูกรัง เพื่อการเกษตรเส้นลำห้วยน้ำ ขุ่นเชื่อมถนน ทล.กส.๒๐๐๙ บ้านดงจันทร์ หมู่ ๗	เพื่ออำนวยความสะดวก สะดวกในการสัญจร ไปมา	กว้าง ๕.๐๐ม. ยาว ๒,๕๐๐ ม.หนา เฉลี่ย๐.๒๐ ม.	๗๒๗,๕๐๐	๗๒๗,๕๐๐	๗๒๗,๕๐๐	๗๒๗,๕๐๐	๗๒๗,๕๐๐	ระยะทาง	การขนถ่ายสินค้า ทางการเกษตร สะดวก ยิ่งขึ้น	กองช่าง

รายละเอียดโครงการพัฒนา
 แผนพัฒนาท้องถิ่น (พ.ศ. ๒๕๖๖-๒๕๗๐) แก่ไขครั้งที่ ๑/๒๕๖๖
 สำนักงานเทศบาลตำบลคงสมบูรณ์

- ก. ยุทธศาสตร์ชาติ ๒๐ ยุทธศาสตร์ที่ ๒ ด้านการสร้างความสามารถในการแข่งขัน
- ข. แผนพัฒนาเศรษฐกิจและสังคมแห่งชาติ ฉบับที่ ๑๓ หมายเหตุที่ ๕ ไทยเป็นประตูการค้าการลงทุนและยุทธศาสตร์ทางโลจิสติกส์ที่สำคัญของภูมิภาค
- ค. Sustainable Development Goals: SDGs เป้าหมายที่ ๙ สร้างโครงสร้างพื้นฐานที่มีความทนทาน ส่งเสริมการพัฒนาอุตสาหกรรมที่ครอบคลุมและยั่งยืน และส่งเสริมนวัตกรรม
- ง. ยุทธศาสตร์จังหวัด ยุทธศาสตร์ที่ ๒ ยกระดับคุณภาพและรายได้ด้านการท่องเที่ยว และส่งเสริมการค้า การลงทุน นวัตกรรมให้ได้มาตรฐานและแข่งขันได้
- จ. ยุทธศาสตร์การพัฒนาขององค์การปกครองส่วนท้องถิ่นในเขตจังหวัด ยุทธศาสตร์ที่ ๕ การพัฒนาโครงสร้างพื้นฐาน
 - ๑. ยุทธศาสตร์ที่ ๑ ด้านคมนาคมและโครงสร้างพื้นฐาน
 - ๑.๑ กอยุทธ พัฒนาการจัดวางผังเมืองและพัฒนาด้านโครงสร้างพื้นฐาน
 - (๑) แผนงานอุตสาหกรรมและการโยธา

ที่	โครงการ	วัตถุประสงค์	เป้าหมาย (ผลผลิตของ โครงการ)	งบประมาณ					ตัวชี้วัด (KPI)	ผลที่คาดว่าจะ ได้รับ	หน่วยงานที่ รับผิดชอบ
				๒๕๖๖ (บาท)	๒๕๖๗ (บาท)	๒๕๖๘ (บาท)	๒๕๖๙ (บาท)	๒๕๗๐ (บาท)			
๑๕	โครงการซ่อมแซมถนนลูกรังเพื่อการเกษตรเส้นสามแยกหลังบ้านนายปิยะ พรหมเสนา ถึงคุ้มมูล บ้านดงสวรรค์ หมู่ ๖	เพื่ออำนวยความสะดวกในการสัญจรไปมา	กว้าง ๕.๐๐ม. ยาว ๒,๘๐๐ ม. หนาเฉลี่ย ๐.๒๐ ม.	๓๓๓๘,๐๐๐	๓๓๓๘,๐๐๐	๓๓๓๘,๐๐๐	๓๓๓๘,๐๐๐	๓๓๓๘,๐๐๐	ระยะทาง	การขนถ่ายสินค้าทางการเกษตรสะดวกยิ่งขึ้น	กองช่าง
๑๖	โครงการซ่อมแซมถนนปูนหินยกระดับจุดไร่นางอุไร ปะนะหัง ถึงไร่นายประยัด สาราญ	เพื่ออำนวยความสะดวกในการสัญจรไปมา	กว้าง ๕.๐๐ม. ยาว ๕๐๐ ม.หนาเฉลี่ย ๐.๒๐ ม.	๒๐๐,๐๐๐	๒๐๐,๐๐๐	๒๐๐,๐๐๐	๒๐๐,๐๐๐	๒๐๐,๐๐๐	ระยะทาง	การขนถ่ายสินค้าทางการเกษตรสะดวกยิ่งขึ้น	กองช่าง

รายละเอียดโครงการพัฒนา
แผนพัฒนาท้องถิ่น (พ.ศ. ๒๕๖๖-๒๕๗๐) แก้ไขครั้งที่ ๑/๒๕๖๖
สำนักงานเทศบาลตำบลคงสมบูรณ์

- ก. ยุทธศาสตร์ชาติ ๒๐ ยุทธศาสตร์ที่ ๒ ด้านการสร้างความสามารถในการแข่งขัน
- ข. แผนพัฒนาเศรษฐกิจและสังคมแห่งชาติ ฉบับที่ ๑๓ หมายเหตุที่ ๕ ไทยเป็นประตูการค้าการลงทุนและยุทธศาสตร์ทางโลจิสติกส์ที่สำคัญของภูมิภาค
- ค. Sustainable Development Goals: SDGs เป้าหมายที่ ๙ สร้างโครงสร้างพื้นฐานที่มีความทนทาน ส่งเสริมการพัฒนาอุตสาหกรรมที่ครอบคลุมและยั่งยืน และส่งเสริมนวัตกรรม
- ง. ยุทธศาสตร์จังหวัด ยุทธศาสตร์ที่ ๒ ยกระดับคุณภาพและรายได้ด้านการท่องเที่ยว และส่งเสริมการค้า การลงทุน นวัตกรรมให้ได้มาตรฐานและแข่งขันได้
- จ. ยุทธศาสตร์การพัฒนาขององค์การปกครองส่วนท้องถิ่นในเขตจังหวัด ยุทธศาสตร์ที่ ๕ การพัฒนาโครงสร้างพื้นฐาน
๑. ยุทธศาสตร์ที่ ๑ ด้านคมนาคมและโครงสร้างพื้นฐาน
- ๑.๑ กถยุทธ พัฒนาการจัดวางผังเมืองและพัฒนาด้านโครงสร้างพื้นฐาน
- (๑) แผนงานอุตสาหกรรมและการโยธา

ที่	โครงการ	วัตถุประสงค์	เป้าหมาย (ผลผลิตของ โครงการ)	งบประมาณ					ตัวชี้วัด (KPI)	ผลที่คาดว่าจะ ได้รับ	หน่วยงานที่ รับผิดชอบ
				๒๕๖๖ (บาท)	๒๕๖๗ (บาท)	๒๕๖๘ (บาท)	๒๕๖๙ (บาท)	๒๕๗๐ (บาท)			
๑๗	โครงการพัฒนาแหล่งท่องเที่ยว ทำแพปลาคุ้มนูลเชื่อมถนนสายบ้านคงสวรรค์ หมู่ที่ ๖	เพื่อติดตั้งไฟฟ้าส่องสว่างในการสัญจรไป-มา ในเวลากลางคืน	๑ โครงการ	๔,๙๒๐,๐๐๐	๔,๙๒๐,๐๐๐	๔,๙๒๐,๐๐๐	๔,๙๒๐,๐๐๐	๔,๙๒๐,๐๐๐	ความพึงพอใจร้อยละ ๘๐ ของผู้รับบริการ	ประชาชนมีความปลอดภัยในชีวิตและทรัพย์สินในการสัญจรไป-มาในเวลา กลางคืน	กองช่าง
๑๘	โครงการซ่อมแซมถนนลูกรังเพื่อการเกษตรเส้นบ้านไทยเจริญ หมู่ ๘ ถึงบ้านดงจันทร์ หมู่ ๗	เพื่ออำนวยความสะดวกในการสัญจรไปมา	กว้าง ๕.๐๐ม. ยาว ๖๐๐ ม. ทนาค เฉลี่ย ๐.๖๐ ม.	๒๙๕,๓๐๐	๒๙๕,๓๐๐	๒๙๕,๓๐๐	๒๙๕,๓๐๐	๒๙๕,๓๐๐	ระยะทาง	การขนถ่ายสินค้าทางการเกษตรสะดวกยิ่งขึ้น	กองช่าง

รายละเอียดโครงการพัฒนา
แผนพัฒนาท้องถิ่น (พ.ศ. ๒๕๖๖-๒๕๗๐) แกไขครั้งที่ ๑/๒๕๖๖
สำนักงานเทศบาลตำบลดงสมบูรณ์

- ก. ยุทธศาสตร์ชาติ ๒๐ ยุทธศาสตร์ที่ ๒ ด้านการสร้างความสามารถในการแข่งขัน
- ข. แผนพัฒนาเศรษฐกิจและสังคมแห่งชาติ ฉบับที่ ๑๓ หมายเหตุที่ ๕ ไทยเป็นประตูการค้าการลงทุนและยุทธศาสตร์ทางโลจิสติกส์ที่สำคัญของภูมิภาค
- ค. Sustainable Development Goals: SDGs เป้าหมายที่ ๙ สร้างโครงสร้างพื้นฐานที่มีความทนทาน ส่งเสริมการพัฒนาอุตสาหกรรมที่ครอบคลุมและยั่งยืน และส่งเสริมนวัตกรรม
- ง. ยุทธศาสตร์จังหวัด ยุทธศาสตร์ที่ ๒ ยกระดับคุณภาพและรายได้ด้านการท่องเที่ยว และส่งเสริมการค้า การลงทุน นวัตกรรมให้ได้มาตรฐานและแข่งขันได้
- จ. ยุทธศาสตร์การพัฒนาขององค์การปกครองส่วนท้องถิ่นในเขตจังหวัด ยุทธศาสตร์ที่ ๕ การพัฒนาโครงสร้างพื้นฐาน
 - ๑. ยุทธศาสตร์ที่ ๑ ด้านคมนาคมและโครงสร้างพื้นฐาน
 - ๑.๑ กลยุทธ์ พัฒนาการจัดวางผังเมืองและพัฒนาด้านโครงสร้างพื้นฐาน
 - (๑) แผนงานอุตสาหกรรมและการโยธา

ที่	โครงการ	วัตถุประสงค์	เป้าหมาย (ผลผลิตของโครงการ)	งบประมาณ					ตัวชี้วัด (KPI)	ผลที่คาดว่าจะได้รับ	หน่วยงานที่รับผิดชอบ
				๒๕๖๖ (บาท)	๒๕๖๗ (บาท)	๒๕๖๘ (บาท)	๒๕๖๙ (บาท)	๒๕๗๐ (บาท)			
๑๙๙	โครงการก่อสร้างถนนคอนกรีตเสริมเหล็ก ถนนเส้นหน้าโรงเรียนมิตรมวลชน ๕ บ้านไทยเจริญ หมู่ที่ ๙ เชื่อมถนนสายบ้านดงสมบูรณ์ หมู่ที่ ๑ - บ้านดงจันทร์ หมู่ที่ ๗	เพื่ออำนวยความสะดวกในการสัญจรไปมา	กว้าง ๕.๐๐ เมตร ยาว ๓,๑๕๐.๐๐ เมตร หนา ๐.๑๕ เมตร	๙,๙๒๒,๐๐๐	๙,๙๒๒,๐๐๐	๙,๙๒๒,๐๐๐	๙,๙๒๒,๐๐๐	๙,๙๒๒,๐๐๐	ระยะทาง	การขนถ่ายสินค้าทางการเกษตร สะดวกสะดวกยิ่งขึ้น	กองช่าง
๓๐๐	โครงการพัฒนาแหล่งท่องเที่ยวบริเวณถนนรอบอ่างหนองใจดงเชื่อมถนน ทล.กส.๒๐๐๙ บ้านดงสมบูรณ์ หมู่ที่ ๑	เพื่อติดตั้งไฟฟ้าส่องสว่างในการสัญจรไป-มา ในเวลากลางคืน	๓ โครงการ	๕,๒๑๒,๐๐๐	๕,๒๑๒,๐๐๐	๕,๒๑๒,๐๐๐	๕,๒๑๒,๐๐๐	๕,๒๑๒,๐๐๐	ความพึงพอใจร้อยละ ๘๐ ของผู้รับบริการ	ประชาชนมีความปลอดภัยในชีวิตและทรัพย์สินในการสัญจรไปมาในเวลากลางคืน	กองช่าง

รายละเอียดโครงการพัฒนา
แผนพัฒนาท้องถิ่น (พ.ศ. ๒๕๖๖-๒๕๗๐) แก่ไขครั้งที่ ๑/๒๕๖๖
สำนักงานเทศบาลตำบลงสมบูรณ

- ก. ยุทธศาสตร์ชาติ ๒๐ ยุทธศาสตร์ที่ ๒ ด้านการสร้างความสามารถในการแข่งขัน
- ข. แผนพัฒนาเศรษฐกิจและสังคมแห่งชาติ ฉบับที่ ๑๓ หมายเหตุที่ ๕ ไทยเป็นประตูการค้าการลงทุนและยุทธศาสตร์ทางโลจิสติกส์ที่สำคัญของภูมิภาค
- ค. Sustainable Development Goals: SDGs เป้าหมายที่ ๙ สร้างโครงสร้างพื้นฐานที่มีความทนทาน ส่งเสริมการพัฒนาอุตสาหกรรมที่ครอบคลุมและยั่งยืน และส่งเสริมนวัตกรรม
- ง. ยุทธศาสตร์จังหวัด ยุทธศาสตร์ที่ ๒ ยกระดับคุณภาพและรายได้ด้านการท่องเที่ยว และส่งเสริมการค้า การลงทุน นวัตกรรมให้ได้มาตรฐานและแข่งขันได้
- จ. ยุทธศาสตร์การพัฒนาขององค์การปกครองส่วนท้องถิ่นในเขตจังหวัด ยุทธศาสตร์ที่ ๕ การพัฒนาโครงสร้างพื้นฐาน
๑. ยุทธศาสตร์ที่ ๑ ด้านคมนาคมและโครงสร้างพื้นฐาน
- ๑.๑ กลยุทธ์ พัฒนาการจัดวางผังเมืองและพัฒนาด้านโครงสร้างพื้นฐาน
- (๑) แผนงานอุตสาหกรรมและการโยธา

ที่	โครงการ	วัตถุประสงค์	เป้าหมาย (ผลผลิตของ โครงการ)	งบประมาณ					ตัวชี้วัด (KPI)	ผลที่คาดว่าจะ ได้รับ	หน่วยงานที่ รับผิดชอบ
				๒๕๖๖ (บาท)	๒๕๖๗ (บาท)	๒๕๖๘ (บาท)	๒๕๖๙ (บาท)	๒๕๗๐ (บาท)			
๑๐๑	โครงการพัฒนาแหล่ง ท่องเที่ยว วัดป่าเขาน้อย เชื่อมถนนสายบ้านไทย เจริญ หมู่ที่ ๙ ถึงบ้านดง กลาง หมู่ที่ ๔	เพื่อติดตั้งไฟฟ้าส่อง สว่างในการสัญจร ไป-มา ในเวลา กลางคืน	๑ โครงการ	๗,๙๖๓,๐๐๐	๗,๙๖๓,๐๐๐	๗,๙๖๓,๐๐๐	๗,๙๖๓,๐๐๐	๗,๙๖๓,๐๐๐	ความพึงพอใจ ร้อยละ ๘๐ ของ ผู้รับบริการ	ประชาชนมีความ ปลอดภัยในชีวิต และทรัพย์สิน ในการสัญจรไป- มาในเวลา กลางคืน	กองช่าง

รายละเอียดโครงการพัฒนา
แผนพัฒนาท้องถิ่น (พ.ศ. ๒๕๖๖-๒๕๗๐) แกไขครั้งที่ ๑/๒๕๖๖
สำนักงานเทศบาลตำบลสมบูรณ

- ก. ยุทธศาสตร์ชาติ ๒๐ ยุทธศาสตร์ที่ ๒ ด้านการสร้างความสามารถในการแข่งขัน
- ข. แผนพัฒนาเศรษฐกิจและสังคมแห่งชาติ ฉบับที่ ๑๓ หมายเหตุที่ ๕ ไทยเป็นประตูการค้าการลงทุนและยุทธศาสตร์ทางโลจิสติกส์ที่สำคัญของภูมิภาค
- ค. Sustainable Development Goals: SDGs เป้าหมายที่ ๙ สร้างโครงสร้างพื้นฐานที่มีความทนทาน ส่งเสริมการพัฒนาอุตสาหกรรมที่ครอบคลุมและยั่งยืน และส่งเสริมนวัตกรรม
- ง. ยุทธศาสตร์จังหวัด ยุทธศาสตร์ที่ ๒ ยกระดับคุณภาพและรายได้ด้านการท่องเที่ยว และส่งเสริมการค้า การลงทุน นวัตกรรมให้ได้มาตรฐานและแข่งขันได้
- จ. ยุทธศาสตร์การพัฒนาขององค์การปกครองส่วนท้องถิ่นในเขตจังหวัด ยุทธศาสตร์ที่ ๕ การพัฒนาโครงสร้างพื้นฐาน
๑. ยุทธศาสตร์ที่ ๑ ด้านคมนาคมและโครงสร้างพื้นฐาน
- ๑.๑ กลยุทธ์ พัฒนาการจัดวางผังเมืองและพัฒนาด้านโครงสร้างพื้นฐาน
- (๑) แผนงานอุตสาหกรรมและการโยธา

ที่	โครงการ	วัตถุประสงค์	เป้าหมาย (ผลผลิตของ โครงการ)	งบประมาณ					ตัวชี้วัด (KPI)	ผลที่คาดว่าจะ ได้รับ	หน่วยงานที่ รับผิดชอบ
				๒๕๖๖ (บาท)	๒๕๖๗ (บาท)	๒๕๖๘ (บาท)	๒๕๖๙ (บาท)	๒๕๗๐ (บาท)			
๑๐๒	โครงการติดตั้งไฟกระพริบถนนเส้นทางเข้าโรงพยาบาลส่งเสริมสุขภาพตำบลสมบูรณ	เพื่อติดตั้งไฟกระพริบแจ้งเตือน	๓ โครงการ	๔๐,๐๐๐	๔๐,๐๐๐	๔๐,๐๐๐	๔๐,๐๐๐	๔๐,๐๐๐	ความพึงพอใจของผู้ใช้เส้นทาง	ประชาชนมีความปลอดภัยในชีวิตและทรัพย์สินในการสัญจรไปมาในเวลากลางคืน	กองช่าง
๑๐๓	โครงการติดตั้งสัญญาณไฟจราจรตามแยกจุดเสี่ยงต่างๆ (ไฟเขียวไฟแดง) หมู่ ๔ บ้านพงกลาง	เพื่อติดตั้งสัญญาณไฟจราจรตามแยกจุดเสี่ยงต่างๆ (ไฟเขียวไฟแดง)	สัญญาณไฟจราจร	๒๐๐,๐๐๐	๒๐๐,๐๐๐	๒๐๐,๐๐๐	๒๐๐,๐๐๐	๒๐๐,๐๐๐	ความพึงพอใจของผู้ใช้เส้นทาง	ประชาชนมีความปลอดภัยในชีวิตและทรัพย์สินในการสัญจรไปมา	กองช่าง

รายละเอียดโครงการพัฒนา
แผนพัฒนาท้องถิ่น (พ.ศ. ๒๕๖๖-๒๕๗๐) แก้ไขครั้งที่ ๑/๒๕๖๖
สำนักงานเทศบาลตำบลคงสมบูรณ์

- ก. ยุทธศาสตร์ชาติ ๒๐ ยุทธศาสตร์ที่ ๒ ด้านการสร้างความสามารถในการแข่งขัน
- ข. แผนพัฒนาเศรษฐกิจและสังคมแห่งชาติ ฉบับที่ ๑๓ หมายเหตุที่ ๕ ไทยเป็นประตูการค้าการลงทุนและยุทธศาสตร์ทางโลจิสติกส์ที่สำคัญของภูมิภาค
- ค. Sustainable Development Goals: SDGs เป้าหมายที่ ๙ สร้างโครงสร้างพื้นฐานที่มีความทนทาน ส่งเสริมการพัฒนาอุตสาหกรรมที่ครอบคลุมและยั่งยืน และส่งเสริมนวัตกรรม
- ง. ยุทธศาสตร์จังหวัด ยุทธศาสตร์ที่ ๒ ยกระดับคุณภาพและรายได้ด้านการท่องเที่ยว และส่งเสริมการค้า การลงทุน นวัตกรรมให้ได้มาตรฐานและแข่งขันได้
- จ. ยุทธศาสตร์การพัฒนาขององค์การปกครองส่วนท้องถิ่นในเขตจังหวัด ยุทธศาสตร์ที่ ๕ การพัฒนาโครงสร้างพื้นฐาน
๑. ยุทธศาสตร์ที่ ๑ ด้านคมนาคมและโครงสร้างพื้นฐาน
- ๑.๑ กลยุทธ์ พัฒนาการจัดวางผังเมืองและพัฒนาด้านโครงสร้างพื้นฐาน
- (๑) แผนงานอุตสาหกรรมและการโยธา

ที่	โครงการ	วัตถุประสงค์	เป้าหมาย (ผลผลิตของ โครงการ)	งบประมาณ					ตัวชี้วัด (KPI)	ผลที่คาดว่าจะ ได้รับ	หน่วยงานที่ รับผิดชอบ
				๒๕๖๖ (บาท)	๒๕๖๗ (บาท)	๒๕๖๘ (บาท)	๒๕๖๙ (บาท)	๒๕๗๐ (บาท)			
๑๐๔	โครงการจัดทำป้ายบอกทาง,ป้ายประชาสัมพันธ์ ฯลฯ	เพื่ออำนวยความสะดวกในการสัญจรไปมาและประชาสัมพันธ์กิจกรรมของเทศบาล	ป้ายบอกทาง	๒๔๐,๐๐๐	๒๔๐,๐๐๐	๒๔๐,๐๐๐	๒๔๐,๐๐๐	๒๔๐,๐๐๐	ความพึงพอใจของผู้ใช้เส้นทาง	ประชาชนมีความสะดวกในการสัญจรไปมาและประชาสัมพันธ์กิจกรรมต่างๆของเทศบาล	กองช่าง

รายละเอียดโครงการพัฒนา
แผนพัฒนาท้องถิ่น (พ.ศ. ๒๕๖๖-๒๕๗๐) แกไขครั้งที่ ๑/๒๕๖๖
สำนักงานเทศบาลตำบลคงสมบูรณ์

- ก. ยุทธศาสตร์ชาติ ๒๐ ยุทธศาสตร์ที่ ๒ ด้านการสร้างความสามารถในการแข่งขัน
- ข. แผนพัฒนาเศรษฐกิจและสังคมแห่งชาติ ฉบับที่ ๑๓ หมายความว่า ๕ ไทยเป็นประตูการค้าการลงทุนและยุทธศาสตร์ทางโลจิสติกส์ที่สำคัญของภูมิภาค
- ค. Sustainable Development Goals: SDGs เป้าหมายที่ ๙ สร้างโครงสร้างพื้นฐานที่มีความทนทาน ส่งเสริมการพัฒนาอุตสาหกรรมที่ครอบคลุมและยั่งยืน และส่งเสริมนวัตกรรม
- ง. ยุทธศาสตร์จังหวัด ยุทธศาสตร์ที่ ๒ ยกระดับคุณภาพและรายได้ด้านการท่องเที่ยว และส่งเสริมการค้า การลงทุน นวัตกรรมให้ได้มาตรฐานและแข่งขันได้
- จ. ยุทธศาสตร์การพัฒนาขององค์การปกครองส่วนท้องถิ่นในเขตจังหวัด ยุทธศาสตร์ที่ ๕ การพัฒนาโครงสร้างพื้นฐาน
๑. ยุทธศาสตร์ที่ ๑ ด้านคมนาคมและโครงสร้างพื้นฐาน
- ๑.๑ กอยุทธ พัฒนาการจัดวางผังเมืองและพัฒนาด้านโครงสร้างพื้นฐาน
- (๑) แผนงานอุตสาหกรรมและการโยธา

ที่	โครงการ	วัตถุประสงค์	เป้าหมาย (ผลผลิตของ โครงการ)	งบประมาณ					ตัวชี้วัด (KPI)	ผลที่คาดว่าจะ ได้รับ	หน่วยงานที่ รับผิดชอบ
				๒๕๖๖ (บาท)	๒๕๖๗ (บาท)	๒๕๖๘ (บาท)	๒๕๖๙ (บาท)	๒๕๗๐ (บาท)			
๑๐๕	โครงการก่อสร้างระบบ ประปา (Water Treatment System) POG ระบบขนาดใหญ่ L รองรับ ๗๒๕-๓๐๐ ครัวเรือน ตาม บัญชีนวัตกรรมไทย โดย สำนักงานประมาณ รหัส ๐๑๐๒๐๐๐๓ บ้านคงกลาง หมู่ ๑,๔	เพื่อประชาชนจะมี น้ำอุปโภค-บริโภค อย่างพอเพียง	กำลังการผลิต น้ำประปา ๑๐ ลบ.ม	๕,๒๐๐,๐๐๐	-	-	-	-	ความพึงพอใจร้อยละ ๘๐ ของ ผู้รับบริการ	ประชาชนได้มีน้ำ อุปโภค-บริโภค อย่างพอเพียง	กองช่าง
๑๐๖	โครงการน้ำประปาดื่มได้ หมู่ ๑ บ้านคงสมบูรณ์	เพื่อให้ประชาชนใน ชุมชนได้น้ำอุปโภค- บริโภคที่สะอาด	น้ำประปาดื่มได้	๑,๓๐๐,๐๐๐	๑,๓๐๐,๐๐๐	๑,๓๐๐,๐๐๐	๑,๓๐๐,๐๐๐	๑,๓๐๐,๐๐๐	ความพึงพอใจของ ประชาชนที่รับ บริการ	ประชาชนใน ชุมชนได้น้ำ อุปโภค-บริโภคที่ สะอาด	กองช่าง

รายละเอียดโครงการพัฒนา
แผนพัฒนาท้องถิ่น (พ.ศ. ๒๕๖๖-๒๕๗๐) แก้ไขครั้งที่ ๑/๒๕๖๖
สำนักงานเทศบาลตำบลคงสมบูรณ์

- ก. ยุทธศาสตร์ชาติ ๒๐ ยุทธศาสตร์ที่ ๒ ด้านการสร้างความสามารถในการแข่งขัน
- ข. แผนพัฒนาเศรษฐกิจและสังคมแห่งชาติ ฉบับที่ ๑๓ หมายเหตุที่ ๕ ไทยเป็นประตูการค้าการลงทุนและยุทธศาสตร์ทางโลจิสติกส์ที่สำคัญของภูมิภาค
- ค. Sustainable Development Goals: SDGs เป้าหมายที่ ๙ สร้างโครงสร้างพื้นฐานที่มีความทนทาน ส่งเสริมการพัฒนาอุตสาหกรรมที่ครอบคลุมและยั่งยืน และส่งเสริมนวัตกรรม
- ง. ยุทธศาสตร์จังหวัด ยุทธศาสตร์ที่ ๒ ยกระดับคุณภาพและรายได้ด้านการท่องเที่ยว และส่งเสริมการค้า การลงทุน นวัตกรรมให้ได้มาตรฐานและแข่งขันได้
- จ. ยุทธศาสตร์การพัฒนาขององค์การปกครองส่วนท้องถิ่นในเขตจังหวัด ยุทธศาสตร์ที่ ๕ การพัฒนาโครงสร้างพื้นฐาน
๑. ยุทธศาสตร์ที่ ๑ ด้านคมนาคมและโครงสร้างพื้นฐาน
- ๑.๑ กดยุทธศาสตร์พัฒนาการจัดวางผังเมืองและพัฒนาด้านโครงสร้างพื้นฐาน
- (๑) แผนงานอุตสาหกรรมและการโยธา

ที่	โครงการ	วัตถุประสงค์	เป้าหมาย (ผลผลิตของ โครงการ)	งบประมาณ					ตัวชี้วัด (KPI)	ผลที่คาดว่าจะ ได้รับ	หน่วยงานที่ รับผิดชอบ
				๒๕๖๖ (บาท)	๒๕๖๗ (บาท)	๒๕๖๘ (บาท)	๒๕๖๙ (บาท)	๒๕๗๐ (บาท)			
๑๐๗	โครงการน้ำประปาดื่มได้ หมู่ ๒ บ้านคงสมบูรณ์	เพื่อให้ประชาชนในชุมชนได้น้ำอุปโภค-บริโภคที่สะอาด	น้ำประปาดื่มได้	๑,๓๐๐,๐๐๐	๓๐๐,๐๐๐	๑,๓๐๐,๐๐๐	๑,๓๐๐,๐๐๐	๑,๓๐๐,๐๐๐	ความพึงพอใจของประชาชนที่รับบริการ	ประชาชนในชุมชนได้น้ำอุปโภค-บริโภคที่สะอาด	กองช่าง
๑๐๘	โครงการน้ำประปาดื่มได้ หมู่ ๖ บ้านตงสวรรค์	เพื่อให้ประชาชนในชุมชนได้น้ำอุปโภค-บริโภคที่สะอาด	น้ำประปาดื่มได้	๑,๓๐๐,๐๐๐	๓๐๐,๐๐๐	๑,๓๐๐,๐๐๐	๑,๓๐๐,๐๐๐	๑,๓๐๐,๐๐๐	ความพึงพอใจของประชาชนที่รับบริการ	ประชาชนในชุมชนได้น้ำอุปโภค-บริโภคที่สะอาด	กองช่าง

รายละเอียดโครงการพัฒนา
แผนพัฒนาท้องถิ่น (พ.ศ. ๒๕๖๖-๒๕๗๐) แก้ไขครั้งที่ ๑/๒๕๖๖
สำนักงานเทศบาลตำบลคงสมบูรณ์

- ก. ยุทธศาสตร์ชาติ ๒๐ ยุทธศาสตร์ที่ ๒ ด้านการสร้างความสามารถในการแข่งขัน
- ข. แผนพัฒนาเศรษฐกิจและสังคมแห่งชาติ ฉบับที่ ๑๓ หมายเหตุที่ ๕ ไทยเป็นประตูการค้าการลงทุนและยุทธศาสตร์ทางโลจิสติกส์ที่สำคัญของภูมิภาค
- ค. Sustainable Development Goals: SDGs เป้าหมายที่ ๙ สร้างโครงสร้างพื้นฐานที่มีความทนทาน ส่งเสริมการพัฒนาอุตสาหกรรมที่ครอบคลุมและยั่งยืน และส่งเสริมนวัตกรรม
- ง. ยุทธศาสตร์จังหวัด ยุทธศาสตร์ที่ ๒ ยกระดับคุณภาพและรายได้ด้านการท่องเที่ยว และส่งเสริมการค้า การลงทุน นวัตกรรมให้ได้มาตรฐานและแข่งขันได้
- จ. ยุทธศาสตร์การพัฒนาขององค์การปกครองส่วนท้องถิ่นในเขตจังหวัด ยุทธศาสตร์ที่ ๕ การพัฒนาโครงสร้างพื้นฐาน
๑. ยุทธศาสตร์ที่ ๑ ด้านคมนาคมและโครงสร้างพื้นฐาน
- ๑.๑ กลยุทธ์ พัฒนาการจัดวางผังเมืองและพัฒนาด้านโครงสร้างพื้นฐาน
- (๑) แผนงานอุตสาหกรรมและการโยธา

ที่	โครงการ	วัตถุประสงค์	เป้าหมาย (ผลผลิตของ โครงการ)	งบประมาณ					ตัวชี้วัด (KPI)	ผลที่คาดว่าจะ ได้รับ	หน่วยง านที่ รับผิดชอบ
				๒๕๖๖ (บาท)	๒๕๖๗ (บาท)	๒๕๖๘ (บาท)	๒๕๖๙ (บาท)	๒๕๗๐ (บาท)			
๑๐๙	โครงการน้ำประปาดื่มได้ หมู่ ๓ บ้านดงกลาง จุดที่ ๓	เพื่อให้ประชาชนในชุมชนได้น้ำอุปโภค-บริโภคที่สะอาด	น้ำประปาดื่มได้	๑,๓๐๐,๐๐๐	๑,๓๐๐,๐๐๐	๑,๓๐๐,๐๐๐	๑,๓๐๐,๐๐๐	๑,๓๐๐,๐๐๐	ความพึงพอใจของประชาชนที่รับบริการ	ประชาชนในชุมชนได้น้ำอุปโภค-บริโภคที่สะอาด	กองช่าง
๑๑๐	โครงการน้ำประปาดื่มได้ หมู่ ๓ บ้านดงกลาง จุดที่ ๒	เพื่อให้ประชาชนในชุมชนได้น้ำอุปโภค-บริโภคที่สะอาด	น้ำประปาดื่มได้	๑,๓๐๐,๐๐๐	๑,๓๐๐,๐๐๐	๑,๓๐๐,๐๐๐	๑,๓๐๐,๐๐๐	๑,๓๐๐,๐๐๐	ความพึงพอใจของประชาชนที่รับบริการ	ประชาชนในชุมชนได้น้ำอุปโภค-บริโภคที่สะอาด	กองช่าง

รายละเอียดโครงการพัฒนา
แผนพัฒนาท้องถิ่น (พ.ศ. ๒๕๖๖-๒๕๗๐) แก้ไขครั้งที่ ๑/๒๕๖๖
สำนักงานเทศบาลตำบลคงสมบูรณ์

- ก. ยุทธศาสตร์ชาติ ๒๐ ยุทธศาสตร์ที่ ๒ ด้านการสร้างความสามารถในการแข่งขัน
- ข. แผนพัฒนาเศรษฐกิจและสังคมแห่งชาติ ฉบับที่ ๑๓ หมายเหตุที่ ๕ ไทยเป็นประตูการค้าการลงทุนและยุทธศาสตร์ทางโลจิสติกส์ที่สำคัญของภูมิภาค
- ค. Sustainable Development Goals: SDGs เป้าหมายที่ ๙ สร้างโครงสร้างพื้นฐานที่มีความทนทาน ส่งเสริมการพัฒนาอุตสาหกรรมที่ครอบคลุมและยั่งยืน และส่งเสริมนวัตกรรม
- ง. ยุทธศาสตร์จังหวัด ยุทธศาสตร์ที่ ๒ ยกระดับคุณภาพและรายได้ด้านการท่องเที่ยว และส่งเสริมการค้า การลงทุน นวัตกรรมให้ได้มาตรฐานและแข่งขันได้
- จ. ยุทธศาสตร์การพัฒนาขององค์การปกครองส่วนท้องถิ่นในเขตจังหวัด ยุทธศาสตร์ที่ ๕ การพัฒนาโครงสร้างพื้นฐาน
๑. ยุทธศาสตร์ที่ ๑ ด้านคมนาคมและโครงสร้างพื้นฐาน
- ๑.๑ กอยุทธ พัฒนาการจัดวางผังเมืองและพัฒนาด้านโครงสร้างพื้นฐาน
- (๑) แผนงานอุตสาหกรรมและการโยธา

ที่	โครงการ	วัตถุประสงค์	เป้าหมาย (ผลผลิตของ โครงการ)	งบประมาณ					ตัวชี้วัด (KPI)	ผลที่คาดว่าจะได้รับ	หน่วยงานที่รับผิดชอบ
				๒๕๖๖ (บาท)	๒๕๖๗ (บาท)	๒๕๖๘ (บาท)	๒๕๖๙ (บาท)	๒๕๗๐ (บาท)			
๑๑๓	โครงการเจาะบ่อบาดาลเพื่อการเกษตร หมู่ ๒ บ้านคงสมบูรณ์	เพื่อเกษตรกรจะได้มีน้ำใช้ในการเกษตร	บ่อบาดาล สก.๖ นิ้ว เจาะลึกไม่น้อยกว่า ๔๒ ม.	๓๓๐,๐๐๐	๓๓๐,๐๐๐	๓๓๐,๐๐๐	๓๓๐,๐๐๐	๓๓๐,๐๐๐	ความพึงพอใจของประชาชนที่รับบริการ	เกษตรกรมีน้ำใช้ในการเกษตร	กองช่าง
๑๑๒	โครงการเจาะบ่อบาดาลเพื่อการเกษตร หมู่ ๔ บ้านคงกลาง	เพื่อเกษตรกรจะได้มีน้ำใช้ในการเกษตร	บ่อบาดาล สก.๖ นิ้ว เจาะลึกไม่น้อยกว่า ๔๒ ม.	๓๓๐,๐๐๐	๓๓๐,๐๐๐	๓๓๐,๐๐๐	๓๓๐,๐๐๐	๓๓๐,๐๐๐	ความพึงพอใจของประชาชนที่รับบริการ	เกษตรกรมีน้ำใช้ในการเกษตร	กองช่าง

รายละเอียดโครงการพัฒนา
แผนพัฒนาท้องถิ่น (พ.ศ. ๒๕๖๖-๒๕๗๐) แก์ไขครั้งที่ ๑/๒๕๖๖
สำนักงานเทศบาลตำบลคงสมบูรณ์

- ก. ยุทธศาสตร์ชาติ ๒๐ ยุทธศาสตร์ที่ ๒ ด้านการสร้างความสามารถในการแข่งขัน
- ข. แผนพัฒนาเศรษฐกิจและสังคมแห่งชาติ ฉบับที่ ๑๓ หมายเหตุที่ ๕ ไทยเป็นประตูการค้าการลงทุนและยุทธศาสตร์ทางโลจิสติกส์ที่สำคัญของภูมิภาค
- ค. Sustainable Development Goals: SDGs เป้าหมายที่ ๙ สร้างโครงสร้างพื้นฐานที่มีความทนทาน ส่งเสริมการพัฒนาอุตสาหกรรมที่ครอบคลุมและยั่งยืน และส่งเสริมนวัตกรรม
- ง. ยุทธศาสตร์จังหวัด ยุทธศาสตร์ที่ ๒ ยกระดับคุณภาพและรายได้ด้านการท่องเที่ยว และส่งเสริมการค้า การลงทุน นวัตกรรมให้ได้มาตรฐานและแข่งขันได้
- จ. ยุทธศาสตร์การพัฒนาขององค์การปกครองส่วนท้องถิ่นในเขตจังหวัด ยุทธศาสตร์ที่ ๕ การพัฒนาโครงสร้างพื้นฐาน
๑. ยุทธศาสตร์ที่ ๑ ด้านคมนาคมและโครงสร้างพื้นฐาน
- ๑.๑ กลยุทธ์ พัฒนาการจัดวางผังเมืองและพัฒนาด้านโครงสร้างพื้นฐาน
- (๑) แผนงานอุตสาหกรรมและการโยธา

ที่	โครงการ	วัตถุประสงค์	เป้าหมาย (ผลผลิตของ โครงการ)	งบประมาณ					ตัวชี้วัด (KPI)	ผลที่คาดว่าจะได้รับ	หน่วยงานที่รับผิดชอบ
				๒๕๖๖ (บาท)	๒๕๖๗ (บาท)	๒๕๖๘ (บาท)	๒๕๖๙ (บาท)	๒๕๗๐ (บาท)			
๑๑๓	โครงการเจาะบ่อบาดาลเพื่อการเกษตร หมู่ ๗ บ้านดงจันทร์	เพื่อเกษตรกรจะได้มีน้ำใช้ในการเกษตร	บ่อบาดาล ศก.๖ นิ้ว เจาะลึกไม่น้อยกว่า ๔๒ ม.	๑๓๐,๐๐๐	๑๓๐,๐๐๐	๑๓๐,๐๐๐	๑๓๐,๐๐๐	๑๓๐,๐๐๐	ความพึงพอใจของประชาชนที่รับบริการ	เกษตรกรมีน้ำใช้ในการเกษตร	กองช่าง
๑๑๔	โครงการเจาะบ่อบาดาลพร้อมถังเก็บน้ำ เพื่อการเกษตร หมู่ ๘ บ้านไทยเจริญ	เพื่อเกษตรกรจะได้มีน้ำใช้ในการเกษตร	บ่อบาดาล ศก. ๖ นิ้ว เจาะลึกไม่น้อยกว่า ๔๒ ม.	๑๓๐,๐๐๐	๑๓๐,๐๐๐	๑๓๐,๐๐๐	๑๓๐,๐๐๐	๑๓๐,๐๐๐	ความพึงพอใจของประชาชนที่รับบริการ	เกษตรกรมีน้ำใช้ในการเกษตร	กองช่าง

รายละเอียดโครงการพัฒนา
แผนพัฒนาท้องถิ่น (พ.ศ. ๒๕๖๖-๒๕๗๐) แกไขครั้งที่ ๑/๒๕๖๖
สำนักงานเทศบาลตำบลดงสมบูรณ์

- ก. ยุทธศาสตร์ชาติ ๒๐ ยุทธศาสตร์ที่ ๒ ด้านการสร้างความสามารถในการแข่งขัน
- ข. แผนพัฒนาเศรษฐกิจและสังคมแห่งชาติ ฉบับที่ ๑๓ หมายความว่า ๕ ไทยเป็นประตูการค้าการลงทุนและยุทธศาสตร์ทางโลจิสติกส์ที่สำคัญของภูมิภาค
- ค. Sustainable Development Goals: SDGs เป้าหมายที่ ๙ สร้างโครงสร้างพื้นฐานที่มีความทนทาน ส่งเสริมการพัฒนาอุตสาหกรรมที่ครอบคลุมและยั่งยืน และส่งเสริมนวัตกรรม
- ง. ยุทธศาสตร์จังหวัด ยุทธศาสตร์ที่ ๒ ยกระดับคุณภาพและรายได้ด้านการท่องเที่ยว และส่งเสริมการค้า การลงทุน นวัตกรรมให้ได้มาตรฐานและแข่งขันได้
- จ. ยุทธศาสตร์การพัฒนาขององค์การปกครองส่วนท้องถิ่นในเขตจังหวัด ยุทธศาสตร์ที่ ๕ การพัฒนาโครงสร้างพื้นฐาน
๑. ยุทธศาสตร์ที่ ๑ ด้านคมนาคมและโครงสร้างพื้นฐาน
- ๑.๑ กอยุทธ พัฒนาการจัดวางผังเมืองและพัฒนาด้านโครงสร้างพื้นฐาน
- (๑) แผนงานอุตสาหกรรมและการโยธา

ที่	โครงการ	วัตถุประสงค์	เป้าหมาย (ผลผลิตของ โครงการ)	งบประมาณ					ตัวชี้วัด (KPI)	ผลที่คาดว่าจะได้รับ	หน่วยงานที่รับผิดชอบ
				๒๕๖๖ (บาท)	๒๕๖๗ (บาท)	๒๕๖๘ (บาท)	๒๕๖๙ (บาท)	๒๕๗๐ (บาท)			
๑๑๕	โครงการก่อสร้างระบบ ประปา (Water Treatment System) POG ระบบขนาดใหญ่ L รองรับ ๑๒๑-๓๐๐ครัวเรือน ตาม บัญชีนวัตกรรมไทย โดย สำนักงานประมาณ รหัส ๐๙๐๒๐๐๐๓ บ้านไทย เจริญ หมู่ ๙	เพื่อประชาชนจะมี น้ำอุปโภค-บริโภค อย่างพอเพียง	กำลังการผลิต น้ำประปา ๑๐ ลบ.ม	๕,๕๐๐,๐๐๐	๕,๕๐๐,๐๐๐	๕,๕๐๐,๐๐๐	๕,๕๐๐,๐๐๐	๕,๕๐๐,๐๐๐	ความพึงพอใจร้อยละ ๘๐ ของผู้รับบริการ	ประชาชนได้ มีน้ำอุปโภค- บริโภค อย่าง พอเพียง	กองช่าง
๑๑๖	โครงการขยายเขตเสียง ตามสายภายในหมู่บ้าน หมู่ ๒ บ้านดงสมบูรณ์	เพื่อขยายเขตเสียง ตามสายภายใน หมู่บ้าน	ขยายเขตเสียงดา สาย	๑๖๐,๐๐๐	๑๖๐,๐๐๐	๑๖๐,๐๐๐	๑๖๐,๐๐๐	๑๖๐,๐๐๐	ความพึงพอใจของ ประชาชนที่รับบริการ	ประชาชนได้ รู้ถึงข้อมูล ข่าวสารต่างๆ	กองช่าง

รายละเอียดโครงการพัฒนา
แผนพัฒนาท้องถิ่น (พ.ศ. ๒๕๖๖-๒๕๗๐) แก้ไขครั้งที่ ๑/๒๕๖๖
สำนักงานเทศบาลตำบลคงสมบูรณ์

- ก. ยุทธศาสตร์ชาติ ๒๐ ยุทธศาสตร์ที่ ๒ ด้านการสร้างความสามารถในการแข่งขัน
- ข. แผนพัฒนาเศรษฐกิจและสังคมแห่งชาติ ฉบับที่ ๑๓ หมายความว่า ๕ ไทยเป็นประตูการค้าการลงทุนและยุทธศาสตร์ทางโลจิสติกส์ที่สำคัญของภูมิภาค
- ค. Sustainable Development Goals: SDGs เป้าหมายที่ ๔ สร้างโครงสร้างพื้นฐานที่มีความทนทาน ส่งเสริมการพัฒนาอุตสาหกรรมที่ครอบคลุมและยั่งยืน และส่งเสริมนวัตกรรม
- ง. ยุทธศาสตร์จังหวัด ยุทธศาสตร์ที่ ๒ ยกระดับคุณภาพและรายได้ด้านการท่องเที่ยว และส่งเสริมการค้า การลงทุน นวัตกรรมให้ได้มาตรฐานและแข่งขันได้
- จ. ยุทธศาสตร์การพัฒนาขององค์การปกครองส่วนท้องถิ่นในเขตจังหวัด ยุทธศาสตร์ที่ ๕ การพัฒนาโครงสร้างพื้นฐาน
๑. ยุทธศาสตร์ที่ ๑ ด้านคมนาคมและโครงสร้างพื้นฐาน
- ๑.๑ กลยุทธ์ พัฒนาการจัดวางผังเมืองและพัฒนาด้านโครงสร้างพื้นฐาน
- (๑) แผนงานอุตสาหกรรมและการโยธา

ที่	โครงการ	วัตถุประสงค์	เป้าหมาย (ผลผลิตของ โครงการ)	งบประมาณ					ตัวชี้วัด (KPI)	ผลที่คาดว่าจะ ได้รับ	หน่วยงานที่ รับผิดชอบ
				๒๕๖๖ (บาท)	๒๕๖๗ (บาท)	๒๕๖๘ (บาท)	๒๕๖๙ (บาท)	๒๕๗๐ (บาท)			
๑๑๓๗	โครงการขยายเขตเสียดตามสายและซ่อมแซมเสียดสาย หมู่ ๔ บ้านดงกลาง	เพื่อขยายเขตเสียดตามสายภายในหมู่บ้าน	ขยายเขตเสียดตามสาย	๑๖๐,๐๐๐	๑๖๐,๐๐๐	๑๖๐,๐๐๐	๑๖๐,๐๐๐	๑๖๐,๐๐๐	ความพึงพอใจของประชาชนที่รับบริการ	ประชาชนได้รู้ถึงข้อมูลข่าวสารต่างๆ	กองช่าง
๑๑๓๘	โครงการขยายเขตเสียดตามสายรอบหมู่บ้าน หมู่ ๕ บ้านดงบึง	เพื่อขยายเขตเสียดตามสายภายในหมู่บ้าน	ขยายเขตเสียดตามสาย	๑๖๐,๐๐๐	๑๖๐,๐๐๐	๑๖๐,๐๐๐	๑๖๐,๐๐๐	๑๖๐,๐๐๐	ความพึงพอใจของประชาชนที่รับบริการ	ประชาชนได้รู้ถึงข้อมูลข่าวสารต่างๆ	กองช่าง
๑๑๓๙	โครงการขยายเขตเสียดตามสายภายในหมู่บ้าน หมู่ ๗ บ้านดงจันทร์	เพื่อขยายเขตเสียดตามสายภายในหมู่บ้าน	ขยายเขตเสียดตามสาย	๑๖๐,๐๐๐	๑๖๐,๐๐๐	๑๖๐,๐๐๐	๑๖๐,๐๐๐	๑๖๐,๐๐๐	ความพึงพอใจของประชาชนที่รับบริการ	ประชาชนได้รู้ถึงข้อมูลข่าวสารต่างๆ	กองช่าง

รายละเอียดโครงการพัฒนา
แผนพัฒนาท้องถิ่น (พ.ศ. ๒๕๖๖-๒๕๗๐) แกไขครั้งที่ ๑/๒๕๖๖
สำนักงานเทศบาลตำบลดงสมบูรณ์

- ก. ยุทธศาสตร์ชาติ ๒๐ ยุทธศาสตร์ที่ ๒ ด้านการสร้างความสามารถในการแข่งขัน
- ข. แผนพัฒนาเศรษฐกิจและสังคมแห่งชาติ ฉบับที่ ๑๓ หมายเหตุที่ ๕ ไทยเป็นประตูการค้าการลงทุนและยุทธศาสตร์ทางโลจิสติกส์ที่สำคัญของภูมิภาค
- ค. Sustainable Development Goals: SDGs เป้าหมายที่ ๙ สร้างโครงสร้างพื้นฐานที่มีความทนทาน ส่งเสริมการพัฒนาอุตสาหกรรมที่ครอบคลุมและยั่งยืน และส่งเสริมนวัตกรรม
- ง. ยุทธศาสตร์จังหวัด ยุทธศาสตร์ที่ ๒ ยกกระดับคุณภาพและรายได้ด้านการท่องเที่ยว และส่งเสริมการค้า การลงทุน นวัตกรรมให้ได้มาตรฐานและแข่งขันได้
- จ. ยุทธศาสตร์การพัฒนาขององค์การปกครองส่วนท้องถิ่นในเขตจังหวัด ยุทธศาสตร์ที่ ๕ การพัฒนาโครงสร้างพื้นฐาน
๑. ยุทธศาสตร์ที่ ๑ ด้านคมนาคมและโครงสร้างพื้นฐาน
- ๑.๑ กลยุทธ์ พัฒนาการจัดวางผังเมืองและพัฒนาด้านโครงสร้างพื้นฐาน
- (๑) แผนงานอุตสาหกรรมและการโยธา

ที่	โครงการ	วัตถุประสงค์	เป้าหมาย (ผลผลิตของ โครงการ)	งบประมาณ					ตัวชี้วัด (KPI)	ผลที่คาดว่าจะ ได้รับ	หน่วยงานที่ รับผิดชอบ
				๒๕๖๖ (บาท)	๒๕๖๗ (บาท)	๒๕๖๘ (บาท)	๒๕๖๙ (บาท)	๒๕๗๐ (บาท)			
๑๒๐	โครงการขยายเขตเสียดตาม สายภายในหมู่บ้าน หมู่ ๙ บ้านไทยเจริญ	เพื่อขยายเขตเสียด ตามสายภายใน หมู่บ้าน	ขยายเขตเสียด ตามสาย	๑๖๐,๐๐๐	๑๖๐,๐๐๐	๑๖๐,๐๐๐	๑๖๐,๐๐๐	๑๖๐,๐๐๐	ความพึงพอใจ ของประชาชนที่ รับบริการ	ประชาชนได้รู้ถึง ข้อมูลข่าวสาร ต่างๆ	กองช่าง
๑๒๑	โครงการต่อเติมอาคารเรียน ของศพด.ในสังกัดเทศบาล ตำบลดงสมบูรณ์	เพื่อต่อเติมอาคาร เรียนให้เพียงพอต่อ เด็กเล็กก่อนปฐมวัย	ต่อเติมอาคาร	๓๐๐,๐๐๐	๓๐๐,๐๐๐	๓๐๐,๐๐๐	๓๐๐,๐๐๐	๓๐๐,๐๐๐	ความพึงพอใจ ร้อยละ ๘๐ ของ ผู้รับบริการ	เด็กเล็กก่อน ปฐมวัยมีอาคาร เรียนเพียงพอต่อ การเรียนการสอน	กองช่าง

รายละเอียดโครงการพัฒนา
แผนพัฒนาท้องถิ่น (พ.ศ. ๒๕๖๖-๒๕๗๐) แกไขครั้งที่ ๑/๒๕๖๖
สำนักงานเทศบาลตำบลคงสมบูรณ์

- ก. ยุทธศาสตร์ชาติ ๒๐ ยุทธศาสตร์ที่ ๒ ด้านการสร้างความสามารถในการแข่งขัน
- ข. แผนพัฒนาเศรษฐกิจและสังคมแห่งชาติ ฉบับที่ ๑๓ หมวดหมายที่ ๕ ไทยเป็นประตูการค้าการลงทุนและยุทธศาสตร์ทางโลจิสติกส์ที่สำคัญของภูมิภาค
- ค. Sustainable Development Goals: SDGs เป้าหมายที่ ๙ สร้างโครงสร้างพื้นฐานที่มีความทนทาน ส่งเสริมการพัฒนาอุตสาหกรรมที่ครอบคลุมและยั่งยืน และส่งเสริมนวัตกรรม
- ง. ยุทธศาสตร์จังหวัด ยุทธศาสตร์ที่ ๒ ยกระดับคุณภาพและรายได้ด้านการท่องเที่ยว และส่งเสริมการค้า การลงทุน นวัตกรรมให้ได้มาตรฐานและแข่งขันได้
- จ. ยุทธศาสตร์การพัฒนาขององค์การปกครองส่วนท้องถิ่นในเขตจังหวัด ยุทธศาสตร์ที่ ๕ การพัฒนาโครงสร้างพื้นฐาน
๑. ยุทธศาสตร์ที่ ๑ ด้านคมนาคมและโครงสร้างพื้นฐาน
- ๑.๑ กลยุทธ์ พัฒนาการจัดวางผังเมืองและพัฒนาด้านโครงสร้างพื้นฐาน
- (๑) แผนงานอุตสาหกรรมและการโยธา

ที่	โครงการ	วัตถุประสงค์	เป้าหมาย (ผลผลิตของ โครงการ)	งบประมาณ					ตัวชี้วัด (KPI)	ผลที่คาดว่าจะ ได้รับ	หน่วยงานที่ รับผิดชอบ
				๒๕๖๖ (บาท)	๒๕๖๗ (บาท)	๒๕๖๘ (บาท)	๒๕๖๙ (บาท)	๒๕๗๐ (บาท)			
๑๒๒	โครงการก่อสร้างที่จอดรถยนต์ของเทศบาลตำบลคงสมบูรณ์	เพื่อเป็นที่จอดรถยนต์ของคณะผู้บริหาร/สมาชิกสภา/พนักงานและประชาชนที่มาติดต่อราชการ	๓ แห่ง	๒๐๐,๐๐๐	๒๐๐,๐๐๐	๒๐๐,๐๐๐	๒๐๐,๐๐๐	๒๐๐,๐๐๐	ความพึงพอใจร้อยละ ๘๐ ของผู้รับบริการ	ความพึงพอใจของผู้ที่ใช้บริการที่จอดรถ	กองช่าง
๑๒๓	โครงการซ่อมแซมห้องน้ำศูนย์พัฒนาเด็กเล็กบ้านดงกลาง	ซ่อมแซมห้องน้ำศูนย์พัฒนาเด็กเล็กบ้านดงกลาง	ห้องน้ำ	๑๐๐,๐๐๐	๑๐๐,๐๐๐	๑๐๐,๐๐๐	๑๐๐,๐๐๐	๑๐๐,๐๐๐	ห้องน้ำ	เด็กเล็กมีความปลอดภัยในการใช้ห้องน้ำ	กองช่าง

รายละเอียดโครงการพัฒนา
แผนพัฒนาท้องถิ่น (พ.ศ. ๒๕๖๖-๒๕๗๐) แก้ไขครั้งที่ ๑/๒๕๖๖
สำนักงานเทศบาลตำบลคงสมบูรณ์

- ก. ยุทธศาสตร์ชาติ ๒๐ ยุทธศาสตร์ที่ ๒ ด้านการสร้างความสามารถในการแข่งขัน
- ข. แผนพัฒนาเศรษฐกิจและสังคมแห่งชาติ ฉบับที่ ๑๓ หมายเหตุที่ ๕ ไทยเป็นประตูการค้าการลงทุนและยุทธศาสตร์ทางโลจิสติกส์ที่สำคัญของภูมิภาค
- ค. Sustainable Development Goals: SDGs เป้าหมายที่ ๙ สร้างโครงสร้างพื้นฐานที่มีความทนทาน ส่งเสริมการพัฒนาอุตสาหกรรมที่ครอบคลุมและยั่งยืน และส่งเสริมนวัตกรรม
- ง. ยุทธศาสตร์จังหวัด ยุทธศาสตร์ที่ ๒ ยกระดับคุณภาพและรายได้ด้านการท่องเที่ยว และส่งเสริมการค้า การลงทุน นวัตกรรมให้ได้มาตรฐานและแข่งขันได้
- จ. ยุทธศาสตร์การพัฒนาขององค์การปกครองส่วนท้องถิ่นในเขตจังหวัด ยุทธศาสตร์ที่ ๕ การพัฒนาโครงสร้างพื้นฐาน
๑. ยุทธศาสตร์ที่ ๑ ด้านคมนาคมและโครงสร้างพื้นฐาน
- ๑.๑ กลยุทธ์ พัฒนาการจัดวางผังเมืองและพัฒนาด้านโครงสร้างพื้นฐาน
- (๑) แผนงานอุตสาหกรรมและการโยธา

ที่	โครงการ	วัตถุประสงค์	เป้าหมาย (ผลผลิตของ โครงการ)	งบประมาณ					ตัวชี้วัด (KPI)	ผลที่คาดว่าจะ ได้รับ	หน่วยงานที่ รับผิดชอบ
				๒๕๖๖ (บาท)	๒๕๖๗ (บาท)	๒๕๖๘ (บาท)	๒๕๖๙ (บาท)	๒๕๗๐ (บาท)			
๑๒๔	ก่อสร้างสนามเด็กเล่นสร้าง ปัญญา ศูนย์พัฒนาเด็กเล็กคง สวรรค์ เทศบาลตำบลคง สมบูรณ์ อำเภอท่าคันโท จังหวัดกาฬสินธุ์	เพื่อส่งเสริม พัฒนาการเด็กเล็ก ก่อนปฐมวัย	สนามเด็กเล่น	๑๘๔,๐๐๐	๑๘๔,๐๐๐	๑๘๔,๐๐๐	๑๘๔,๐๐๐	๑๘๔,๐๐๐	สนามเด็กเล่น	เด็กเล็กมี พัฒนาการสมวัย และสถานที่เล่น เหมาะสม ปลอดภัย	กองช่าง
๑๒๕	ก่อสร้างสนามเด็กเล่นสร้าง ปัญญา ศูนย์พัฒนาเด็กเล็กวัด คงสมบูรณ์สามัคคีธรรม เทศบาลตำบลคงสมบูรณ์ อำเภอท่าคันโท จังหวัด กาฬสินธุ์	เพื่อส่งเสริม พัฒนาการเด็กเล็ก ก่อนปฐมวัย	สนามเด็กเล่น	๑๘๔,๐๐๐	๑๘๔,๐๐๐	๑๘๔,๐๐๐	๑๘๔,๐๐๐	๑๘๔,๐๐๐	สนามเด็กเล่น	เด็กเล็กมี พัฒนาการสมวัย และสถานที่เล่น เหมาะสม ปลอดภัย	กองช่าง

รายละเอียดโครงการพัฒนา
แผนพัฒนาท้องถิ่น (พ.ศ. ๒๕๖๖-๒๕๗๐) แกไขครั้งที่ ๑/๒๕๖๖
สำนักงานเทศบาลตำบลดงสมบูรณ

- ก. ยุทธศาสตร์ชาติ ๒๐ ยุทธศาสตร์ที่ ๒ ด้านการสร้างความสามารถในการแข่งขัน
- ข. แผนพัฒนาเศรษฐกิจและสังคมแห่งชาติ ฉบับที่ ๑๓ หมายความว่า ๕ ไทยเป็นประตูการค้าการลงทุนและยุทธศาสตร์ทางโลจิสติกส์ที่สำคัญของภูมิภาค
- ค. Sustainable Development Goals: SDGs เป้าหมายที่ ๙ สร้างโครงสร้างพื้นฐานที่มีความทนทาน ส่งเสริมการพัฒนาอุตสาหกรรมที่ครอบคลุมและยั่งยืน และส่งเสริมนวัตกรรม
- ง. ยุทธศาสตร์จังหวัด ยุทธศาสตร์ที่ ๒ ยกระดับคุณภาพและรายได้ด้านการท่องเที่ยว และส่งเสริมการค้า การลงทุน นวัตกรรมให้ได้มาตรฐานและแข่งขันได้
- จ. ยุทธศาสตร์การพัฒนาขององค์การปกครองส่วนท้องถิ่นในเขตจังหวัด ยุทธศาสตร์ที่ ๕ การพัฒนาโครงสร้างพื้นฐาน
๑. ยุทธศาสตร์ที่ ๑ ด้านคมนาคมและโครงสร้างพื้นฐาน
- ๑.๑ กลยุทธ์ พัฒนาการจัดวางผังเมืองและพัฒนาด้านโครงสร้างพื้นฐาน
- (๑) แผนงานอุตสาหกรรมและการโยธา

ที่	โครงการ	วัตถุประสงค์	เป้าหมาย (ผลผลิตของ โครงการ)	งบประมาณ					ตัวชี้วัด (KPI)	ผลที่คาดว่าจะ ได้รับ	หน่วยงานที่ รับผิดชอบ
				๒๕๖๖ (บาท)	๒๕๖๗ (บาท)	๒๕๖๘ (บาท)	๒๕๖๙ (บาท)	๒๕๗๐ (บาท)			
๑๒๖	โครงการก่อสร้างสนามกีฬา ประจำหมู่บ้าน หมู่ ๑ บ้านดงสมบูรณ	เพื่อให้ประชาชนใน ชุมชนได้มีสถานที่ ออกกำลังกาย	สนามกีฬา	๑,๕๐๐,๐๐๐	๑,๕๐๐,๐๐๐	๑,๕๐๐,๐๐๐	๑,๕๐๐,๐๐๐	๑,๕๐๐,๐๐๐	ผู้ใช้บริการ สนามกีฬา	ประชาชนใน ชุมชนได้ใช้ ประโยชน์ ร่วมกัน	กองช่าง
๑๒๗	โครงการก่อสร้างสนามกีฬา ประจำหมู่บ้าน หมู่ ๓ บ้านดงกลาง	เพื่อให้ประชาชนใน ชุมชนได้มีสถานที่ ออกกำลังกาย	สนามกีฬา	๑,๕๐๐,๐๐๐	๑,๕๐๐,๐๐๐	๑,๕๐๐,๐๐๐	๑,๕๐๐,๐๐๐	๑,๕๐๐,๐๐๐	ผู้ใช้บริการ สนามกีฬา	ประชาชนใน ชุมชนได้ใช้ ประโยชน์ ร่วมกัน	กองช่าง

รายละเอียดโครงการพัฒนา
แผนพัฒนาท้องถิ่น (พ.ศ. ๒๕๖๖-๒๕๗๐) แก่ไขครั้งที่ ๑/๒๕๖๖
สำนักงานเทศบาลตำบลคงสมบูรณ์

- ก. ยุทธศาสตร์ชาติ ๒๐ ยุทธศาสตร์ที่ ๒ ด้านการสร้างความสามารถในการแข่งขัน
- ข. แผนพัฒนาเศรษฐกิจและสังคมแห่งชาติ ฉบับที่ ๑๓ หมวดที่ ๕ ไทยเป็นประตูการค้าการลงทุนและยุทธศาสตร์ทางโลจิสติกส์ที่สำคัญของภูมิภาค
- ค. Sustainable Development Goals: SDGs เป้าหมายที่ ๔ สร้างโครงสร้างพื้นฐานที่มีความทนทาน ส่งเสริมการพัฒนาอุตสาหกรรมที่ครอบคลุมและยั่งยืน และส่งเสริมนวัตกรรม
- ง. ยุทธศาสตร์จังหวัด ยุทธศาสตร์ที่ ๒ ยกระดับคุณภาพและรายได้ด้านการท่องเที่ยว และส่งเสริมการค้า การลงทุน นวัตกรรมให้ได้มาตรฐานและแข่งขันได้
- จ. ยุทธศาสตร์การพัฒนาขององค์การปกครองส่วนท้องถิ่นในเขตจังหวัด ยุทธศาสตร์ที่ ๕ การพัฒนาโครงสร้างพื้นฐาน
๑. ยุทธศาสตร์ที่ ๑ ด้านคมนาคมและโครงสร้างพื้นฐาน
- ๑.๑ กลยุทธ์ พัฒนาการจัดวางผังเมืองและพัฒนาด้านโครงสร้างพื้นฐาน
- (๑) แผนงานอุตสาหกรรมและการโยธา

ที่	โครงการ	วัตถุประสงค์	เป้าหมาย (ผลผลิตของ โครงการ)	งบประมาณ					ตัวชี้วัด (KPI)	ผลที่คาดว่าจะ ได้รับ	หน่วยงานที่ รับผิดชอบ
				๒๕๖๖ (บาท)	๒๕๖๗ (บาท)	๒๕๖๘ (บาท)	๒๕๖๙ (บาท)	๒๕๗๐ (บาท)			
๑๒๘	โครงการก่อสร้างสนามกีฬา ประจำหมู่บ้าน หมู่ ๔ บ้านดงกลาง	เพื่อให้ประชาชนใน ชุมชนได้มีสถานที่ ออกกำลังกาย	สนามกีฬา	๑,๕๐๐,๐๐๐	๑,๕๐๐,๐๐๐	๑,๕๐๐,๐๐๐	๑,๕๐๐,๐๐๐	๑,๕๐๐,๐๐๐	ผู้ใช้บริการ สนามกีฬา	ประชาชนใน ชุมชนได้ใช้ ประโยชน์ ร่วมกัน	กองช่าง
๑๒๙	โครงการก่อสร้างสนามกีฬา ประจำหมู่บ้าน หมู่ ๖ บ้านดงสวรรค์	เพื่อให้ประชาชนใน ชุมชนได้มีสถานที่ ออกกำลังกาย	สนามกีฬา	๑,๕๐๐,๐๐๐	๑,๕๐๐,๐๐๐	๑,๕๐๐,๐๐๐	๑,๕๐๐,๐๐๐	๑,๕๐๐,๐๐๐	ผู้ใช้บริการ สนามกีฬา	ประชาชนใน ชุมชนได้ใช้ ประโยชน์ ร่วมกัน	กองช่าง

รายละเอียดโครงการพัฒนา
แผนพัฒนาท้องถิ่น (พ.ศ. ๒๕๖๖-๒๕๗๐) แกไขครั้งที่ ๑/๒๕๖๖
สำนักงานเทศบาลตำบลงสมบูรณ

- ก. ยุทธศาสตร์ชาติ ๒๐ ยุทธศาสตร์ที่ ๒ ด้านการสร้างความสามารถในการแข่งขัน
- ข. แผนพัฒนาเศรษฐกิจและสังคมแห่งชาติ ฉบับที่ ๑๓ หมายเหตุที่ ๕ ไทยเป็นประตูการค้าการลงทุนและยุทธศาสตร์ทางโลจิสติกส์ที่สำคัญของภูมิภาค
- ค. Sustainable Development Goals: SDGs เป้าหมายที่ ๙ สร้างโครงสร้างพื้นฐานที่มีความทนทาน ส่งเสริมการพัฒนาอุตสาหกรรมที่ครอบคลุมและยั่งยืน และส่งเสริมนวัตกรรม
- ง. ยุทธศาสตร์จังหวัด ยุทธศาสตร์ที่ ๒ ยกระดับคุณภาพและรายได้ด้านการท่องเที่ยว และส่งเสริมการค้า การลงทุน นวัตกรรมให้ได้มาตรฐานและแข่งขันได้
- จ. ยุทธศาสตร์การพัฒนาขององค์การปกครองส่วนท้องถิ่นในเขตจังหวัด ยุทธศาสตร์ที่ ๕ การพัฒนาโครงสร้างพื้นฐาน
๑. ยุทธศาสตร์ที่ ๑ ด้านคมนาคมและโครงสร้างพื้นฐาน
- ๑.๑ กลยุทธ์ พัฒนาการจัดวางผังเมืองและพัฒนาด้านโครงสร้างพื้นฐาน
- (๑) แผนงานอุตสาหกรรมและการโยธา

ที่	โครงการ	วัตถุประสงค์	เป้าหมาย (ผลผลิตของ โครงการ)	งบประมาณ					ตัวชี้วัด (KPI)	ผลที่คาดว่าจะ ได้รับ	หน่วยงานที่ รับผิดชอบ
				๒๕๖๖ (บาท)	๒๕๖๗ (บาท)	๒๕๖๘ (บาท)	๒๕๖๙ (บาท)	๒๕๗๐ (บาท)			
๑๓๓๐	โครงการก่อสร้างสนามกีฬา ประจำหมู่บ้าน หมู่ ๗ บ้านคงจันทร์	เพื่อให้ประชาชนใน ชุมชนได้มีสถานที่ ออกกำลังกาย	สนามกีฬา	๑,๕๐๐,๐๐๐	๑,๕๐๐,๐๐๐	๑,๕๐๐,๐๐๐	๑,๕๐๐,๐๐๐	๑,๕๐๐,๐๐๐	ผู้ใช้บริการ สนามกีฬา	ประชาชนใน ชุมชนได้ใช้ ประโยชน์ ร่วมกัน	กองช่าง
๑๓๓๑	โครงการก่อสร้างสนามกีฬา ประจำหมู่บ้าน หมู่ ๘ บ้านไทยเจริญ	เพื่อให้ประชาชนใน ชุมชนได้มีสถานที่ ออกกำลังกาย	สนามกีฬา	๑,๕๐๐,๐๐๐	๑,๕๐๐,๐๐๐	๑,๕๐๐,๐๐๐	๑,๕๐๐,๐๐๐	๑,๕๐๐,๐๐๐	ผู้ใช้บริการ สนามกีฬา	ประชาชนใน ชุมชนได้ใช้ ประโยชน์ ร่วมกัน	กองช่าง

รายละเอียดโครงการพัฒนา
แผนพัฒนาท้องถิ่น (พ.ศ. ๒๕๖๖-๒๕๗๐) แก้ไขครั้งที่ ๑/๒๕๖๖
สำนักงานเทศบาลตำบลดงสมบูรณ์

- ก. ยุทธศาสตร์ชาติ ๒๐ ยุทธศาสตร์ที่ ๒ ด้านการสร้างความสามารถในการแข่งขัน
- ข. แผนพัฒนาเศรษฐกิจและสังคมแห่งชาติ ฉบับที่ ๑๓ หมายเหตุที่ ๕ ไทยเป็นประตูการค้าการลงทุนและยุทธศาสตร์ทางโลจิสติกส์ที่สำคัญของภูมิภาค
- ค. Sustainable Development Goals: SDGs เป้าหมายที่ ๔ สร้างโครงสร้างพื้นฐานที่มีความทนทาน ส่งเสริมการพัฒนาอุตสาหกรรมที่ครอบคลุมและยั่งยืน และส่งเสริมนวัตกรรม
- ง. ยุทธศาสตร์จังหวัด ยุทธศาสตร์ที่ ๒ ยกระดับคุณภาพและรายได้ด้านการท่องเที่ยว และส่งเสริมการค้า การลงทุน นวัตกรรมให้ได้มาตรฐานและแข่งขันได้
- จ. ยุทธศาสตร์การพัฒนาขององค์การปกครองส่วนท้องถิ่นในเขตจังหวัด ยุทธศาสตร์ที่ ๕ การพัฒนาโครงสร้างพื้นฐาน
๑. ยุทธศาสตร์ที่ ๑ ด้านคมนาคมและโครงสร้างพื้นฐาน
- ๑.๑ กลยุทธ์ พัฒนาการจัดวางผังเมืองและพัฒนาด้านโครงสร้างพื้นฐาน
- (๑) แผนงานอุตสาหกรรมและการโยธา

ที่	โครงการ	วัตถุประสงค์	เป้าหมาย (ผลผลิตของ โครงการ)	งบประมาณ					ตัวชี้วัด (KPI)	ผลที่คาดว่าจะ ได้รับ	หน่วยงานที่ รับผิดชอบ
				๒๕๖๖ (บาท)	๒๕๖๗ (บาท)	๒๕๖๘ (บาท)	๒๕๖๙ (บาท)	๒๕๗๐ (บาท)			
๑๓๒	โครงการก่อสร้างผนังกันดินคอนกรีตเสริมเหล็ก สทต.ดงสวรรค์ หมู่ ๖ ต.ดงสมบูรณ์	เพื่อสร้างความแข็งแรงมั่นคง และปลอดภัย สำหรับอาคาร สทต.ดงสวรรค์	ก่อสร้างกำแพงกันดินกว้าง 1.50 ม. ยาว 60 ม. หนา 0.15 ม.	๓๓๕,๐๐๐	๓๓๕,๐๐๐	๓๓๕,๐๐๐	๓๓๕,๐๐๐	๓๓๕,๐๐๐	ผนังกันดินคอนกรีตเสริมเหล็ก ๑ แห่ง	เด็กเล็กมีสถานที่เหมาะสม ปลอดภัยและช่วยเสริมสร้างพัฒนาการเด็ก	กองช่าง
๑๓๓	โครงการก่อสร้างลานกีฬาเอนกประสงค์ สำหรับโรงเรียนดงสมบูรณ์ประจำรัฐ	เพื่อก่อสร้างลานกีฬาเอนกประสงค์	สนามกีฬา	๑,๕๐๐,๐๐๐	๑,๕๐๐,๐๐๐	๑,๕๐๐,๐๐๐	๑,๕๐๐,๐๐๐	๑,๕๐๐,๐๐๐	ความพึงพอใจร้อยละ ๘๐ ของผู้รับบริการ	โรงเรียนมีสถานที่จัดกิจกรรมงานกีฬาของทางโรงเรียน	กองช่าง

รายละเอียดโครงการพัฒนา
แผนพัฒนาท้องถิ่น (พ.ศ. ๒๕๖๖-๒๕๗๐) แก้ไขครั้งที่ ๑/๒๕๖๖
สำนักงานเทศบาลตำบลดงสมบูรณ์

- ก. ยุทธศาสตร์ชาติ ๒๐ ยุทธศาสตร์ที่ ๒ ด้านการสร้างความสามารถในการแข่งขัน
- ข. แผนพัฒนาเศรษฐกิจและสังคมแห่งชาติ ฉบับที่ ๑๓ หมายเหตุที่ ๕ ไทยเป็นประตูการค้าการลงทุนและยุทธศาสตร์ทางโลจิสติกส์ที่สำคัญของภูมิภาค
- ค. Sustainable Development Goals: SDGs เป้าหมายที่ ๙ สร้างโครงสร้างพื้นฐานที่มีความทนทาน ส่งเสริมการพัฒนาอุตสาหกรรมที่ครอบคลุมและยั่งยืน และส่งเสริมนวัตกรรม
- ง. ยุทธศาสตร์จังหวัด ยุทธศาสตร์ที่ ๒ ยกระดับคุณภาพและรายได้ด้านการท่องเที่ยว และส่งเสริมการค้า การลงทุน นวัตกรรมให้ได้มาตรฐานและแข่งขันได้
- จ. ยุทธศาสตร์การพัฒนาขององค์การปกครองส่วนท้องถิ่นในเขตจังหวัด ยุทธศาสตร์ที่ ๕ การพัฒนาโครงสร้างพื้นฐาน
๑. ยุทธศาสตร์ที่ ๑ ด้านคมนาคมและโครงสร้างพื้นฐาน
- ๑.๑ กลยุทธ์ พัฒนาการจัดวางผังเมืองและพัฒนาด้านโครงสร้างพื้นฐาน
- (๑) แผนงานอุตสาหกรรมและการโยธา

ที่	โครงการ	วัตถุประสงค์	เป้าหมาย (ผลผลิตของ โครงการ)	งบประมาณ					ตัวชี้วัด (KPI)	ผลที่คาดว่าจะ ได้รับ	หน่วยงานที่ รับผิดชอบ
				๒๕๖๖ (บาท)	๒๕๖๗ (บาท)	๒๕๖๘ (บาท)	๒๕๖๙ (บาท)	๒๕๗๐ (บาท)			
๑๓๓๔	โครงการก่อสร้างลานกีฬา เอนกประสงค์ สำหรับ โรงเรียนดงบังอ้ายวิทย	เพื่อก่อสร้างลาน กีฬาเอนกประสงค์	สนามกีฬา	๑,๕๐๐,๐๐๐	๑,๕๐๐,๐๐๐	๑,๕๐๐,๐๐๐	๑,๕๐๐,๐๐๐	๑,๕๐๐,๐๐๐	ความพึงพอใจ ร้อยละ ๘๐ ของ ผู้รับบริการ	โรงเรียนมี สถานที่จัด กิจกรรมงาน กีฬาของทาง โรงเรียน	กองช่าง
๑๓๓๕	โครงการก่อสร้างลานกีฬา เอนกประสงค์ สำหรับ โรงเรียนดงกลางพัฒนาศึกษา	เพื่อก่อสร้างลาน กีฬาเอนกประสงค์	สนามกีฬา	๔,๗๐๐,๐๐๐	๔,๗๐๐,๐๐๐	๔,๗๐๐,๐๐๐	๔,๗๐๐,๐๐๐	๔,๗๐๐,๐๐๐	ความพึงพอใจ ร้อยละ ๘๐ ของ ผู้รับบริการ	โรงเรียนมี สถานที่จัด กิจกรรมงาน กีฬาของทาง โรงเรียน	กองช่าง

รายละเอียดโครงการพัฒนา
แผนพัฒนาท้องถิ่น (พ.ศ. ๒๕๖๖-๒๕๗๐) แกไขครั้งที่ ๑/๒๕๖๖
สำนักงานเทศบาลตำบลคงสมบูรณ์

- ก. ยุทธศาสตร์ชาติ ๒๐ ยุทธศาสตร์ที่ ๒ ด้านการสร้างความสามารถในการแข่งขัน
- ข. แผนพัฒนาเศรษฐกิจและสังคมแห่งชาติ ฉบับที่ ๑๓ หมายเหตุที่ ๕ ไทยเป็นประตูการค้าการลงทุนและยุทธศาสตร์ทางโลจิสติกส์ที่สำคัญของภูมิภาค
- ค. Sustainable Development Goals: SDGs เป้าหมายที่ ๙ สร้างโครงสร้างพื้นฐานที่มีความทนทาน ส่งเสริมการพัฒนาอุตสาหกรรมที่ครอบคลุมและยั่งยืน และส่งเสริมนวัตกรรม
- ง. ยุทธศาสตร์จังหวัด ยุทธศาสตร์ที่ ๒ ยกระดับคุณภาพและรายได้ด้านการท่องเที่ยว และส่งเสริมการค้า การลงทุน นวัตกรรมให้ได้มาตรฐานและแข่งขันได้
- จ. ยุทธศาสตร์การพัฒนาขององค์การปกครองส่วนท้องถิ่นในเขตจังหวัด ยุทธศาสตร์ที่ ๕ การพัฒนาโครงสร้างพื้นฐาน
๑. ยุทธศาสตร์ที่ ๑ ด้านคมนาคมและโครงสร้างพื้นฐาน
- ๑.๑ กลยุทธ์ พัฒนาการจัดวางผังเมืองและพัฒนาด้านโครงสร้างพื้นฐาน
- (๑) แผนงานอุตสาหกรรมและการโยธา

ที่	โครงการ	วัตถุประสงค์	เป้าหมาย (ผลผลิต ของ โครงการ)	งบประมาณ					ตัวชี้วัด (KPI)	ผลที่คาดว่าจะ ได้รับ	หน่วยงาน ที่รับผิดชอบ
				๒๕๖๖ (บาท)	๒๕๖๗ (บาท)	๒๕๖๘ (บาท)	๒๕๖๙ (บาท)	๒๕๗๐ (บาท)			
๑๓๖	โครงการก่อสร้างถนนคอนกรีตเสริมเหล็กเส้นข้างทางสท.ดงกลาง หมู่ ๔	เพื่ออำนวยความสะดวกในการสัญจรไปมา	กว้าง ๕.๐๐ ม. ยาว ๑๘๐ ม. หนา ๐.๑๕ ม.	๔๙๕,๐๐๐	๔๙๕,๐๐๐	๔๙๕,๐๐๐	๔๙๕,๐๐๐	๔๙๕,๐๐๐	ระยะทาง	ผู้ใช้ถนนสัญจรไปมาสะดวก	กองช่าง
รวม	๑๓๖ โครงการ	-	-	๒๑๙,๒๙๙,๐๐๐	๒๑๙,๒๙๙,๐๐๐	๒๑๙,๐๑๖,๐๐๐	๒๑๙,๐๑๖,๐๐๐	๒๑๙,๐๑๖,๐๐๐	-	-	-

รายละเอียดโครงการพัฒนา
แผนพัฒนาท้องถิ่น (พ.ศ. ๒๕๖๖-๒๕๗๐) แก่ไขครั้งที่ ๑/๒๕๖๖
สำนักงานเทศบาลตำบลดงสมบูรณ์

- ก. ยุทธศาสตร์ชาติ ๒๐ ยุทธศาสตร์ที่ ๒ ด้านการสร้างความสามารถในการแข่งขัน
- ข. แผนพัฒนาเศรษฐกิจและสังคมแห่งชาติ ฉบับที่ ๑๓ หมายความว่า ๑ ไทยเป็นประเทศชั้นนำด้านสินค้าเกษตรและเกษตรแปรรูปมูลค่าสูง
- ค. Sustainable Development Goals: SDGs เป้าหมายที่ ๘ ส่งเสริมการเติบโตทางเศรษฐกิจที่ต่อเนื่อง ครอบคลุม และยั่งยืน การจ้างงานเต็มที่และมีผลิตภาพ และการมีงานที่สมควรสำหรับทุกคน
- ง. ยุทธศาสตร์จังหวัด ยุทธศาสตร์ที่ ๒ ยกระดับคุณภาพและรายได้ด้านการท่องเที่ยว และส่งเสริมการค้า การลงทุน นวัตกรรมให้ได้มาตรฐานและแข่งขันได้
- จ. ยุทธศาสตร์การพัฒนาขององค์การปกครองส่วนท้องถิ่นในเขตจังหวัดที่ ยุทธศาสตร์ที่ ๔ การพัฒนาเศรษฐกิจและส่งเสริมการท่องเที่ยว
 - ๑. ยุทธศาสตร์ที่ ๒ ด้านเศรษฐกิจ พาณิชยกรรมและการท่องเที่ยว
 - ๑.๑ กลยุทธ์ ส่งเสริมและพัฒนาการบริการ และการจัดการท่องเที่ยวให้ได้มาตรฐาน
 - (๑) แผนงานสร้างความเข้มแข็งของชุมชน

ที่	โครงการ	วัตถุประสงค์	เป้าหมาย (ผลผลิตของ โครงการ)	งบประมาณ					ตัวชี้วัด (KPI)	ผลที่คาดว่าจะ ได้รับ	หน่วยงาน ที่รับผิดชอบหลัก
				๒๕๖๖ (บาท)	๒๕๖๗ (บาท)	๒๕๖๘ (บาท)	๒๕๖๙ (บาท)	๒๕๗๐ (บาท)			
๑	โครงการฝึกอบรมเพิ่มประสิทธิภาพการบริหารการตลาดวิสาหกิจชุมชน	เพื่อพัฒนากลุ่มอาชีพภายในตำบลอย่างต่อเนื่อง	อบรมกลุ่มอาชีพภายในตำบล	๕๐,๐๐๐	๕๐,๐๐๐	๕๐,๐๐๐	๕๐,๐๐๐	๕๐,๐๐๐	ความพึงพอใจร้อยละ ๘๐ ของผู้เข้าร่วมอบรม	กลุ่มอาชีพภายในตำบลได้มีการพัฒนาอย่างต่อเนื่อง	สำนักปลัด
๒	โครงการสนับสนุนการทำปลาร้า	เพื่อส่งเสริมอาชีพให้แก่ประชาชน	อบรมการทำปลาร้า	๓๐๐,๐๐๐	๓๐๐,๐๐๐	๓๐๐,๐๐๐	๓๐๐,๐๐๐	๓๐๐,๐๐๐	ความพึงพอใจร้อยละ ๘๐ ของผู้รับบริการ	ประชาชนมีรายได้เพิ่มขึ้น	สำนักปลัด
๓	โครงการจัดตั้งตลาดสีเขียว (ผักปลอดสารพิษ)	เพื่อส่งเสริมการไม่ใช้สารเคมีในผักสวนครัว	ตลาด ๑ แห่ง	๒๐,๐๐๐	๒๐,๐๐๐	๒๐,๐๐๐	๒๐,๐๐๐	๒๐,๐๐๐	ความพึงพอใจร้อยละ ๘๐ ของผู้รับบริการ	ประชาชนได้บริโภคผักปลอดสารพิษ	สำนักปลัด

**รายละเอียดโครงการพัฒนา
แผนพัฒนาท้องถิ่น (พ.ศ. ๒๕๖๖-๒๕๗๐) แกไขครั้งที่ ๑/๒๕๖๖
สำนักงานเทศบาลตำบลดงสมบูรณ**

- ก. ยุทธศาสตร์ชาติ ๒๐ ยุทธศาสตร์ที่ ๒ ด้านการสร้างความสามารถในการแข่งขัน
- ข. แผนพัฒนาเศรษฐกิจและสังคมแห่งชาติ ฉบับที่ ๑๓ หมายเหตุที่ ๑ ไทยเป็นประเทศชั้นนำด้านสินค้าเกษตรและเกษตรแปรรูปมูลค่าสูง
- ค. Sustainable Development Goals: SDGs เป้าหมายที่ ๘ ส่งเสริมการเติบโตทางเศรษฐกิจที่ต่อเนื่อง ครอบคลุม และยั่งยืน การจ้างงานเต็มที่และมีผลิตภาพ และการมีงานที่สมควรสำหรับทุกคน
- ง. ยุทธศาสตร์จังหวัด ยุทธศาสตร์ที่ ๒ ยกระดับคุณภาพและรายได้ด้านการท่องเที่ยว และส่งเสริมการค้า การลงทุน นวัตกรรมให้ได้มาตรฐานและแข่งขันได้
- จ. ยุทธศาสตร์การพัฒนาขององค์การปกครองส่วนท้องถิ่นในเขตจังหวัดที่ ยุทธศาสตร์ที่ ๔ การพัฒนาเศรษฐกิจและส่งเสริมการท่องเที่ยว
๑. ยุทธศาสตร์ที่ ๒ ด้านเศรษฐกิจ พาณิชยกรรมและการท่องเที่ยว
- ๑.๑ กลยุทธ์ ส่งเสริมและพัฒนาการบริการ และการจัดการท่องเที่ยวให้ได้มาตรฐาน
- (๑) แผนงานสร้างความเข้มแข็งของชุมชน

ที่	โครงการ	วัตถุประสงค์	เป้าหมาย (ผลผลิตของ โครงการ)	งบประมาณ					ตัวชี้วัด (KPI)	ผลที่คาดว่าจะ ได้รับ	หน่วยงาน ที่รับผิดชอบหลัก
				๒๕๖๖ (บาท)	๒๕๖๗ (บาท)	๒๕๖๘ (บาท)	๒๕๖๙ (บาท)	๒๕๗๐ (บาท)			
๔	โครงการส่งเสริมกลุ่มอาชีพ จักสาน	ส่งเสริมกลุ่มอาชีพ จักสาน	อบรมกลุ่มจัก สาน	๒๐,๐๐๐	๒๐,๐๐๐	๒๐,๐๐๐	๒๐,๐๐๐	๒๐,๐๐๐	ความพึงพอใจร้อยละ ๘๐ สมาชิก กลุ่มอาชีพ	ประชาชนมีรายได้ เพิ่มขึ้นและมีชีวิตที่ดี ขึ้น	สำนักปลัด
๕	โครงการสนับสนุนกลุ่มมัน สำปะหลัง ภายในตำบล ดงสมบูรณ	เพื่ออุดหนุนกลุ่ม อาชีพวิสาหกิจ ชุมชนกลุ่มมัน สำปะหลัง	งบประมาณ	๓๘๐,๐๐๐	๓๘๐,๐๐๐	๓๘๐,๐๐๐	๓๘๐,๐๐๐	๓๘๐,๐๐๐	ความพึงพอใจร้อยละ ๘๐ สมาชิก กลุ่มอาชีพ	กลุ่มอาชีพวิสาหกิจ ชุมชนกลุ่มมัน สำปะหลังมี งบประมาณเพิ่มขึ้น	สำนักปลัด

รายละเอียดโครงการพัฒนา
แผนพัฒนาท้องถิ่น (พ.ศ. ๒๕๖๖-๒๕๗๐) แกไขครั้งที่ ๑/๒๕๖๖
สำนักงานเทศบาลตำบลดงสมบูรณ์

- ก. ยุทธศาสตร์ชาติ ๒๐ ยุทธศาสตร์ที่ ๒ ด้านการสร้างความสามารถในการแข่งขัน
- ข. แผนพัฒนาเศรษฐกิจและสังคมแห่งชาติ ฉบับที่ ๑๓ หมายความว่า ๑ ไทยเป็นประเทศชั้นนำด้านสินค้าเกษตรและเกษตรแปรรูปมูลค่าสูง
- ค. Sustainable Development Goals: SDGs เป้าหมายที่ ๘ ส่งเสริมการเติบโตทางเศรษฐกิจที่ต่อเนื่อง ครอบคลุม และยั่งยืน การจ้างงานเต็มที่และมีผลิตภาพ และการมีงานที่สมควรสำหรับทุกคน
- ง. ยุทธศาสตร์จังหวัด ยุทธศาสตร์ที่ ๒ ยกระดับคุณภาพและรายได้ด้านการท่องเที่ยว และส่งเสริมการค้า การลงทุน นวัตกรรมให้ได้มาตรฐานและแข่งขันได้
- จ. ยุทธศาสตร์การพัฒนาขององค์การปกครองส่วนท้องถิ่นในเขตจังหวัดที่ ยุทธศาสตร์ที่ ๔ การพัฒนาเศรษฐกิจและส่งเสริมการท่องเที่ยว
๑. ยุทธศาสตร์ที่ ๒ ด้านเศรษฐกิจ พาณิชยกรรมและการท่องเที่ยว
- ๑.๑ กลยุทธ์ ส่งเสริมและพัฒนาการบริการ และการจัดการท่องเที่ยวให้ได้มาตรฐาน
- (๑) แผนงานสร้างความเข้มแข็งของชุมชน

ที่	โครงการ	วัตถุประสงค์	เป้าหมาย (ผลผลิตของ โครงการ)	งบประมาณ					ตัวชี้วัด (KPI)	ผลที่คาดว่าจะ ได้รับ	หน่วยงาน ที่รับผิดชอบหลัก
				๒๕๖๖ (บาท)	๒๕๖๗ (บาท)	๒๕๖๘ (บาท)	๒๕๖๙ (บาท)	๒๕๗๐ (บาท)			
๖	โครงการสนับสนุนกลุ่มอนุรักษ์ ลุ่มน้ำป่า หมู่ ๔ บ้านดงกลาง	เพื่ออุดหนุนกลุ่ม อนุรักษ์ลุ่มน้ำป่า	งบประมาณ	๒๐,๐๐๐	๒๐,๐๐๐	๒๐,๐๐๐	๒๐,๐๐๐	๒๐,๐๐๐	ความพึงพอใจร้อยละ ๘๐ สมาชิก กลุ่มอาชีพ	กลุ่มอนุรักษ์ลุ่มน้ำ ป่า มีงบประมาณ เพิ่มขึ้น	สำนักปลัด
๗	โครงการจัดตั้งตลาดปลาที่ได้ มาตรฐาน หมู่ ๕ บ้านดงบัง	เพื่อจัดตั้งตลาด ชุมชนและพัฒนา กลุ่มอาชีพภายใน ตำบล	ตลาดปลา	๕๐๐,๐๐๐	๕๐๐,๐๐๐	๕๐๐,๐๐๐	๕๐๐,๐๐๐	๕๐๐,๐๐๐	ความพึงพอใจร้อยละ ๘๐ ของ ผู้รับบริการ	ทุกชุมชนมีเศรษฐกิจ ที่ดีขึ้น	สำนักปลัด

รายละเอียดโครงการพัฒนา
แผนพัฒนาท้องถิ่น (พ.ศ. ๒๕๖๖-๒๕๗๐) แก้ไขครั้งที่ ๑/๒๕๖๖
สำนักงานเทศบาลตำบลลงสมบูรณ

- ก. ยุทธศาสตร์ชาติ ๒๐ ยุทธศาสตร์ที่ ๒ ด้านการสร้างความสามารถในการแข่งขัน
- ข. แผนพัฒนาเศรษฐกิจและสังคมแห่งชาติ ฉบับที่ ๑๓ หมายความว่า ๑ ไทยเป็นประเทศชั้นนำด้านสินค้าเกษตรและเกษตรแปรรูปมูลค่าสูง
- ค. Sustainable Development Goals: SDGs เป้าหมายที่ ๘ ส่งเสริมการเติบโตทางเศรษฐกิจที่ต่อเนื่อง ครอบคลุม และยั่งยืน การจ้างงานเต็มที่และมีผลิตภาพ และการมีงานที่สมควรสำหรับทุกคน
- ง. ยุทธศาสตร์จังหวัด ยุทธศาสตร์ที่ ๒ ยกระดับคุณภาพและรายได้ด้านการท่องเที่ยว และส่งเสริมการค้า การลงทุน นวัตกรรมให้ได้มาตรฐานและแข่งขันได้
- จ. ยุทธศาสตร์การพัฒนาขององค์การปกครองส่วนท้องถิ่นในเขตจังหวัดที่ ยุทธศาสตร์ที่ ๔ การพัฒนาเศรษฐกิจและส่งเสริมการท่องเที่ยว
๑. ยุทธศาสตร์ที่ ๒ ด้านเศรษฐกิจ พาณิชยกรรมและการท่องเที่ยว
- ๑.๑ กลยุทธ์ ส่งเสริมและพัฒนาการบริการ และการจัดการท่องเที่ยวให้ได้มาตรฐาน
- (๑) แผนงานสร้างความเข้มแข็งของชุมชน

ที่	โครงการ	วัตถุประสงค์	เป้าหมาย (ผลผลิตของ โครงการ)	งบประมาณ					ตัวชี้วัด (KPI)	ผลที่คาดว่าจะ ได้รับ	หน่วยงาน ที่รับผิดชอบหลัก
				๒๕๖๖ (บาท)	๒๕๖๗ (บาท)	๒๕๖๘ (บาท)	๒๕๖๙ (บาท)	๒๕๗๐ (บาท)			
๘	โครงการจัดตั้งกลุ่มสาธิตทางการเกษตรประจำตำบล	เพื่อให้ประชาชนในชุมชนได้มีแหล่งให้ความรู้ทางการเกษตร	กลุ่มสาธิตทางการเกษตรประจำตำบล	๓๐๐,๐๐๐	๓๐๐,๐๐๐	๓๐๐,๐๐๐	๓๐๐,๐๐๐	๓๐๐,๐๐๐	ความพึงพอใจร้อยละ ๘๐ ของผู้รับบริการ	ประชาชนในชุมชนมีสถานที่ให้ความรู้ด้านการเกษตรและมีการดำรงชีวิตอยู่อย่างพอเพียง	สำนักปลัด
๙	โครงการอบรมการแปรรูปผลิตภัณฑ์ทางการเกษตร	เพื่อส่งเสริมสินค้าทางการเกษตรและเพิ่มมูลค่าสินค้าทางการเกษตร	อบรมการแปรรูปผลิตภัณฑ์ทางการเกษตร	๓๐,๐๐๐	๓๐,๐๐๐	๓๐,๐๐๐	๓๐,๐๐๐	๓๐,๐๐๐	ความพึงพอใจร้อยละ ๘๐ ของผู้รับบริการ	ประชาชนในชุมชนมีรายได้เพิ่มขึ้นสามารถพึ่งพาตัวเองได้	สำนักปลัด

รายละเอียดโครงการพัฒนา
แผนพัฒนาท้องถิ่น (พ.ศ. ๒๕๖๖-๒๕๗๐) แก่ไขครั้งที่ ๑/๒๕๖๖
สำนักงานเทศบาลตำบลคงสมบูรณ์

- ก. ยุทธศาสตร์ชาติ ๒๐ ยุทธศาสตร์ที่ ๒ ด้านการสร้างความสามารถในการแข่งขัน
- ข. แผนพัฒนาเศรษฐกิจและสังคมแห่งชาติ ฉบับที่ ๑๓ หมายความว่า ๑ ไทยเป็นประเทศชั้นนำด้านสินค้าเกษตรและเกษตรแปรรูปมูลค่าสูง
- ค. Sustainable Development Goals: SDGs เป้าหมายที่ ๘ ส่งเสริมการเติบโตทางเศรษฐกิจที่ต่อเนื่อง ครอบคลุม และยั่งยืน การจ้างงานเต็มที่และมีผลิตภาพ และการมีงานที่สมควรสำหรับทุกคน
- ง. ยุทธศาสตร์จังหวัด ยุทธศาสตร์ที่ ๒ ยกระดับคุณภาพและรายได้ด้านการท่องเที่ยว และส่งเสริมการค้า การลงทุน นวัตกรรมให้ได้มาตรฐานและแข่งขันได้
- จ. ยุทธศาสตร์การพัฒนาขององค์การปกครองส่วนท้องถิ่นในเขตจังหวัดที่ ยุทธศาสตร์ที่ ๔ การพัฒนาเศรษฐกิจและส่งเสริมการท่องเที่ยว
๑. ยุทธศาสตร์ที่ ๒ ด้านเศรษฐกิจ พาณิชยกรรมและการท่องเที่ยว
- ๑.๑ กลยุทธ์ ส่งเสริมและพัฒนาการบริการ และการจัดการท่องเที่ยวให้ได้มาตรฐาน
- (๑) แผนงานสร้างความเข้มแข็งของชุมชน

ที่	โครงการ	วัตถุประสงค์	เป้าหมาย (ผลผลิตของ โครงการ)	งบประมาณ					ตัวชี้วัด (KPI)	ผลที่คาดว่าจะ ได้รับ	หน่วยงาน ที่รับผิดชอบหลัก
				๒๕๖๖ (บาท)	๒๕๖๗ (บาท)	๒๕๖๘ (บาท)	๒๕๖๙ (บาท)	๒๕๗๐ (บาท)			
๑๐	โครงการฝึกอบรมกลุ่มอาชีพ	เพื่อพัฒนากลุ่มอาชีพต่างๆภายในตำบลให้เข้มแข็ง	อบรมกลุ่มอาชีพภายในตำบล	๗๐,๐๐๐	๗๐,๐๐๐	๗๐,๐๐๐	๗๐,๐๐๐	๗๐,๐๐๐	ความพึงพอใจร้อยละ ๘๐ สมาชิกกลุ่มอาชีพ	ประชาชนในชุมชนมีรายได้เพิ่มขึ้นสามารถพึ่งพาตัวเองได้	สำนักปลัด
๑๑	โครงการจัดตั้งตลาดชุมชนและเครือข่ายกลุ่มอาชีพ	เพื่อจัดตั้งตลาดชุมชนและพัฒนา กลุ่มอาชีพภายในตำบลอย่างต่อเนื่อง	จัดตั้งตลาดชุมชนและเครือข่ายกลุ่มอาชีพ	๑๐๐,๐๐๐	๑๐๐,๐๐๐	๑๐๐,๐๐๐	๑๐๐,๐๐๐	๑๐๐,๐๐๐	ความพึงพอใจร้อยละ ๘๐ สมาชิกกลุ่มอาชีพ	ทุกชุมชนมีเศรษฐกิจที่ดีขึ้น	สำนักปลัด

รายละเอียดโครงการพัฒนา
แผนพัฒนาท้องถิ่น (พ.ศ. ๒๕๖๖-๒๕๗๐) แกไขครั้งที่ ๑/๒๕๖๖
สำนักงานเทศบาลตำบลดงสมบูรณ์

- ก. ยุทธศาสตร์ชาติ ๒๐ ยุทธศาสตร์ที่ ๒ ด้านการสร้างความสามารถในการแข่งขัน
- ข. แผนพัฒนาเศรษฐกิจและสังคมแห่งชาติ ฉบับที่ ๑๓ หมายความว่า ๑ ไทยเป็นประเทศชั้นนำด้านสินค้าเกษตรและเกษตรแปรรูปมูลค่าสูง
- ค. Sustainable Development Goals: SDGs เป้าหมายที่ ๘ ส่งเสริมการเติบโตทางเศรษฐกิจที่ต่อเนื่อง ครอบคลุม และยั่งยืน การจ้างงานเต็มที่และมีผลผลิตภาพ และการมีงานที่สมควรสำหรับทุกคน
- ง. ยุทธศาสตร์จังหวัด ยุทธศาสตร์ที่ ๒ ยกระดับคุณภาพและรายได้ด้านการท่องเที่ยว และส่งเสริมการค้า การลงทุน นวัตกรรมให้ได้มาตรฐานและแข่งขันได้
- จ. ยุทธศาสตร์การพัฒนาขององค์การปกครองส่วนท้องถิ่นในเขตจังหวัดที่ ยุทธศาสตร์ที่ ๔ การพัฒนาเศรษฐกิจและส่งเสริมการท่องเที่ยว
๑. ยุทธศาสตร์ที่ ๒ ด้านเศรษฐกิจ พาณิชยกรรมและการท่องเที่ยว
- ๑.๑ กลยุทธ์ ส่งเสริมและพัฒนาการบริการ และการจัดการท่องเที่ยวให้ได้มาตรฐาน
- (๑) แผนงานสร้างความเข้มแข็งของชุมชน

ที่	โครงการ	วัตถุประสงค์	เป้าหมาย (ผลผลิตของ โครงการ)	งบประมาณ					ตัวชี้วัด (KPI)	ผลที่คาดว่าจะ ได้รับ	หน่วยงาน ที่รับผิดชอบหลัก
				๒๕๖๖ (บาท)	๒๕๖๗ (บาท)	๒๕๖๘ (บาท)	๒๕๖๙ (บาท)	๒๕๗๐ (บาท)			
๑๒	โครงการส่งเสริมการใช้ปุ๋ยหมัก และปุ๋ยชีวภาพ	ส่งเสริมการใช้ปุ๋ย หมักและปุ๋ย ชีวภาพให้กับ เกษตรกรในตำบล	อบรมใช้ปุ๋ยหมัก และปุ๋ยชีวภาพ	๕๐,๐๐๐	๕๐,๐๐๐	๕๐,๐๐๐	๕๐,๐๐๐	๕๐,๐๐๐	ความพึงพอใจร้อยละ ๘๐ ของ ผู้รับบริการ	เพื่อให้ประชาชนใน ชุมชนอยู่ดีมีสุข และอยู่อย่าง พอเพียง	สำนักปลัด
๑๓	โครงการผลิตผลิตภัณฑ์จาก สมุนไพรไทย	เพื่อส่งเสริมอาชีพ ให้แก่ประชาชน	อบรมผลิตภัณฑ์ จากสมุนไพร ไทย	๑๐๐,๐๐๐	๑๐๐,๐๐๐	๑๐๐,๐๐๐	๑๐๐,๐๐๐	๑๐๐,๐๐๐	ความพึงพอใจร้อยละ ๘๐ ของ ผู้รับบริการ	ประชาชนมีรายได้ เพิ่มขึ้น	สำนักปลัด

รายละเอียดโครงการพัฒนา
แผนพัฒนาท้องถิ่น (พ.ศ. ๒๕๖๖-๒๕๗๐) แกไขครั้งที่ ๑/๒๕๖๖
สำนักงานเทศบาลตำบลคงสมบูรณ์

- ก. ยุทธศาสตร์ชาติ ๒๐ ยุทธศาสตร์ที่ ๒ ด้านการสร้างความสามารถในการแข่งขัน
- ข. แผนพัฒนาเศรษฐกิจและสังคมแห่งชาติ ฉบับที่ ๑๓ หมายความว่า ๑ ไทยเป็นประเทศชั้นนำด้านสินค้าเกษตรและเกษตรแปรรูปมูลค่าสูง
- ค. Sustainable Development Goals: SDGs เป้าหมายที่ ๘ ส่งเสริมการเติบโตทางเศรษฐกิจที่ต่อเนื่อง ครอบคลุม และยั่งยืน การจ้างงานเต็มที่และมีผลผลิตภาพ และการมีงานที่สมควรสำหรับทุกคน
- ง. ยุทธศาสตร์จังหวัด ยุทธศาสตร์ที่ ๒ ยกระดับคุณภาพและรายได้ด้านการท่องเที่ยว และส่งเสริมการค้า การลงทุน นวัตกรรมให้ได้มาตรฐานและแข่งขันได้
- จ. ยุทธศาสตร์การพัฒนาขององค์การปกครองส่วนท้องถิ่นในเขตจังหวัดที่ ยุทธศาสตร์ที่ ๔ การพัฒนาเศรษฐกิจและส่งเสริมการท่องเที่ยว
๑. ยุทธศาสตร์ที่ ๒ ด้านเศรษฐกิจ พาณิชยกรรมและการท่องเที่ยว
- ๑.๑ กลยุทธ์ ส่งเสริมและพัฒนาการบริการ และการจัดการท่องเที่ยวให้ได้มาตรฐาน
- (๑) แผนงานสร้างความเข้มแข็งของชุมชน

ที่	โครงการ	วัตถุประสงค์	เป้าหมาย (ผลผลิต ของ โครงการ)	งบประมาณ					ตัวชี้วัด (KPI)	ผลที่คาดว่าจะ ได้รับ	หน่วยงาน ที่รับผิดชอบหลัก
				๒๕๖๖ (บาท)	๒๕๖๗ (บาท)	๒๕๖๘ (บาท)	๒๕๖๙ (บาท)	๒๕๗๐ (บาท)			
๑๔	โครงการส่งเสริมการปลูกพืชผัก สวนครัวรั้วกินได้	เพื่อให้ประชาชน ในชุมชนได้บริโภค ผักปลอดสารพิษ	อบรมส่งเสริม การปลูก พืชผักสวนครัว รั้วกินได้	๒๐,๐๐๐	๒๐,๐๐๐	๒๐,๐๐๐	๒๐,๐๐๐	๒๐,๐๐๐	ความพึงพอใจร้อยละ ๘๐ ของ ผู้รับบริการ	ประชาชนในชุมชน ได้บริโภคผักปลอด สารพิษ	สำนักปลัด
๑๕	โครงการส่งเสริมอาชีพตามหลัก เศรษฐกิจพอเพียง	เพื่อให้ประชาชนมี อาชีพเสริมเพิ่ม รายได้มากขึ้น	อบรมอาชีพ ตามหลัก เศรษฐกิจ พอเพียง	๓๐๐,๐๐๐	๓๐๐,๐๐๐	๓๐๐,๐๐๐	๓๐๐,๐๐๐	๓๐๐,๐๐๐	ความพึงพอใจร้อยละ ๘๐ ของ ผู้รับบริการ	ประชาชนมีอาชีพ เพิ่มรายได้มากขึ้น	สำนักปลัด

รายละเอียดโครงการพัฒนา
แผนพัฒนาท้องถิ่น (พ.ศ. ๒๕๖๖-๒๕๗๐) แกไขครั้งที่ ๑/๒๕๖๖
สำนักงานเทศบาลตำบลลงสมบูรณ์

- ก. ยุทธศาสตร์ชาติ ๒๐ ยุทธศาสตร์ที่ ๒ ด้านการสร้างความสามารถในการแข่งขัน
- ข. แผนพัฒนาเศรษฐกิจและสังคมแห่งชาติ ฉบับที่ ๑๓ หมายเหตุที่ ๑ ไทยเป็นประเทศชั้นนำด้านสินค้าเกษตรและเกษตรแปรรูปมูลค่าสูง
- ค. Sustainable Development Goals: SDGs เป้าหมายที่ ๘ ส่งเสริมการเติบโตทางเศรษฐกิจที่ต่อเนื่อง ครอบคลุม และยั่งยืน การจ้างงานเต็มที่และมีผลิตภาพ และการมีงานที่สมควรสำหรับทุกคน
- ง. ยุทธศาสตร์จังหวัด ยุทธศาสตร์ที่ ๒ ยกระดับคุณภาพและรายได้ด้านการท่องเที่ยว และส่งเสริมการค้า การลงทุน นวัตกรรมให้ได้มาตรฐานและแข่งขันได้
- จ. ยุทธศาสตร์การพัฒนาขององค์การปกครองส่วนท้องถิ่นในเขตจังหวัดที่ ยุทธศาสตร์ที่ ๔ การพัฒนาเศรษฐกิจและส่งเสริมการท่องเที่ยว
๑. ยุทธศาสตร์ที่ ๒ ด้านเศรษฐกิจ พาณิชยกรรมและการท่องเที่ยว
- ๑.๑ กลยุทธ์ ส่งเสริมและพัฒนาการบริการ และการจัดการท่องเที่ยวให้ได้มาตรฐาน
- (๑) แผนงานสร้างความเข้มแข็งของชุมชน

ที่	โครงการ	วัตถุประสงค์	เป้าหมาย (ผลผลิต ของ โครงการ)	งบประมาณ					ตัวชี้วัด (KPI)	ผลที่คาดว่าจะ ได้รับ	หน่วยงาน ที่รับผิดชอบหลัก
				๒๕๖๖ (บาท)	๒๕๖๗ (บาท)	๒๕๖๘ (บาท)	๒๕๖๙ (บาท)	๒๕๗๐ (บาท)			
๑๖	โครงการอบรมหมู่บ้านเกษตร พึ่งพาตนเอง (เกษตรยั่งยืน)	เพื่อให้ประชาชน ในชุมชนอยู่ดีมีสุข และอยู่อย่าง พอเพียง	อบรมหมู่บ้าน เกษตรพึ่งพา ตนเอง(เกษตร ยั่งยืน)	๕๐,๐๐๐	๕๐,๐๐๐	๕๐,๐๐๐	๕๐,๐๐๐	๕๐,๐๐๐	ความพึงพอใจร้อยละ ๘๐ ของ ผู้รับบริการ	เพื่อให้ประชาชนใน ชุมชนอยู่ดีมีสุข และอยู่อย่าง พอเพียง	สำนักปลัด
๑๗	โครงการส่งเสริมการเลี้ยงสัตว์ เศรษฐกิจ	เพื่อให้ประชาชน ในชุมชนอยู่ดีมีสุข และอยู่อย่าง พอเพียง	อบรมการ เลี้ยงสัตว์ เศรษฐกิจ	๕๐,๐๐๐	๕๐,๐๐๐	๕๐,๐๐๐	๕๐,๐๐๐	๕๐,๐๐๐	ความพึงพอใจร้อยละ ๘๐ ของ ผู้รับบริการ	เพื่อให้ประชาชนใน ชุมชนอยู่ดีมีสุข และอยู่อย่าง พอเพียง	สำนักปลัด

รายละเอียดโครงการพัฒนา
แผนพัฒนาท้องถิ่น (พ.ศ. ๒๕๖๖-๒๕๗๐) แกไขครั้งที่ ๑/๒๕๖๖
สำนักงานเทศบาลตำบลดงสมบูรณ

- ก. ยุทธศาสตร์ชาติ ๒๐ ยุทธศาสตร์ที่ ๒ ด้านการสร้างความสามารถในการแข่งขัน
- ข. แผนพัฒนาเศรษฐกิจและสังคมแห่งชาติ ฉบับที่ ๑๓ หมายความว่า ๑ ไทยเป็นประเทศชั้นนำด้านสินค้าเกษตรและเกษตรแปรรูปมูลค่าสูง
- ค. Sustainable Development Goals: SDGs เป้าหมายที่ ๘ ส่งเสริมการเติบโตทางเศรษฐกิจที่ต่อเนื่อง ครอบคลุม และยั่งยืน การจ้างงานเต็มที่และมีผลิตภาพ และการมีงานที่สมควรสำหรับทุกคน
- ง. ยุทธศาสตร์จังหวัด ยุทธศาสตร์ที่ ๒ ยกระดับคุณภาพและรายได้ด้านการท่องเที่ยว และส่งเสริมการค้า การลงทุน นวัตกรรมให้ได้มาตรฐานและแข่งขันได้
- จ. ยุทธศาสตร์การพัฒนาขององค์การปกครองส่วนท้องถิ่นในเขตจังหวัดที่ ยุทธศาสตร์ที่ ๔ การพัฒนาเศรษฐกิจและส่งเสริมการท่องเที่ยว
๑. ยุทธศาสตร์ที่ ๒ ด้านเศรษฐกิจ พาณิชย์ยกรรมและการท่องเที่ยว
- ๑.๑ กลยุทธ์ ส่งเสริมและพัฒนาการบริการ และการจัดการท่องเที่ยวให้ได้มาตรฐาน
- (๑) แผนงานสร้างความเข้มแข็งของชุมชน

ที่	โครงการ	วัตถุประสงค์	เป้าหมาย (ผลผลิต ของ โครงการ)	งบประมาณ					ตัวชี้วัด (KPI)	ผลที่คาดว่าจะ ได้รับ	หน่วยงาน ที่รับผิดชอบหลัก
				๒๕๖๖ (บาท)	๒๕๖๗ (บาท)	๒๕๖๘ (บาท)	๒๕๖๙ (บาท)	๒๕๗๐ (บาท)			
๑๘	โครงการฝึกอบรมกลุ่มอาชีพ ผลิตภัณฑ์จากไม้ไผ่และไม้มะค่า หมู่ ๗ บ้านดงจันทร์	เพื่อให้ประชาชน ในชุมชนอยู่ดีมีสุข และอยู่อย่าง พอเพียง	ฝึกอบรมกลุ่ม อาชีพ ผลิตภัณฑ์จาก ไม้ไผ่และไม้ มะค่า	๕๐,๐๐๐	๕๐,๐๐๐	๕๐,๐๐๐	๕๐,๐๐๐	๕๐,๐๐๐	ความพึงพอใจร้อย ละ ๘๐ ของ ผู้รับบริการ	เพื่อให้ประชาชนใน ชุมชนอยู่ดีมีสุข และอยู่อย่าง พอเพียง	สำนักปลัด

รายละเอียดโครงการพัฒนา
แผนพัฒนาท้องถิ่น (พ.ศ. ๒๕๖๖-๒๕๗๐) แก้ไขครั้งที่ ๑/๒๕๖๖
สำนักงานเทศบาลตำบลดงสมบูรณ์

- ก. ยุทธศาสตร์ชาติ ๒๐ ยุทธศาสตร์ที่ ๒ ด้านการสร้างความสามารถในการแข่งขัน
- ข. แผนพัฒนาเศรษฐกิจและสังคมแห่งชาติ ฉบับที่ ๑๓ หมายความว่าที่ ๑ ไทยเป็นประเทศชั้นนำด้านสินค้าเกษตรและเกษตรแปรรูปมูลค่าสูง
- ค. Sustainable Development Goals: SDGs เป้าหมายที่ ๘ ส่งเสริมการเติบโตทางเศรษฐกิจที่ต่อเนื่อง ครอบคลุม และยั่งยืน การจ้างงานเต็มที่และมีผลผลิตภาพ และการมีงานที่สมควรสำหรับทุกคน
- ง. ยุทธศาสตร์จังหวัด ยุทธศาสตร์ที่ ๒ ยกระดับคุณภาพและรายได้ด้านการท่องเที่ยว และส่งเสริมการค้า การลงทุน นวัตกรรมให้ได้มาตรฐานและแข่งขันได้
- จ. ยุทธศาสตร์การพัฒนาขององค์การปกครองส่วนท้องถิ่นในเขตจังหวัดที่ ยุทธศาสตร์ที่ ๔ การพัฒนาเศรษฐกิจและส่งเสริมการท่องเที่ยว
๑. ยุทธศาสตร์ที่ ๒ ด้านเศรษฐกิจ พาณิชย์กรรมและการท่องเที่ยว
- ๑.๑ กลยุทธ์ ส่งเสริมและพัฒนาการบริการ และการจัดการท่องเที่ยวให้ได้มาตรฐาน
- (๑) แผนงานสร้างความเข้มแข็งของชุมชน

ที่	โครงการ	วัตถุประสงค์	เป้าหมาย (ผลผลิต ของ โครงการ)	งบประมาณ					ตัวชี้วัด (KPI)	ผลที่คาดว่าจะ ได้รับ	หน่วยงาน ที่รับผิดชอบหลัก
				๒๕๖๖ (บาท)	๒๕๖๗ (บาท)	๒๕๖๘ (บาท)	๒๕๖๙ (บาท)	๒๕๗๐ (บาท)			
๑๙	โครงการส่งเสริมสนับสนุนโครงการอันเนื่องมาจากพระราชดำริ	เพื่อสนองต่อโครงการ/กิจกรรมตามแนวพระราชดำริ	ส่งเสริมสนับสนุนโครงการอันเนื่องมาจากพระราชดำริ	๕๐,๐๐๐	๕๐,๐๐๐	๕๐,๐๐๐	๕๐,๐๐๐	๕๐,๐๐๐	ความพึงพอใจร้อยละ ๘๐ ของผู้รับบริการ	ประชาชนได้รับการแก้ไขปัญหาในโครงการ/กิจกรรมตามแนวพระราชดำริ	สำนักปลัด
รวม	๑๙ โครงการ	-	-	๑,๖๖๐,๐๐๐	๑,๖๖๐,๐๐๐	๑,๖๖๐,๐๐๐	๑,๖๖๐,๐๐๐	๑,๖๖๐,๐๐๐	-	-	-

รายละเอียดโครงการพัฒนา
แผนพัฒนาท้องถิ่น (พ.ศ. ๒๕๖๖-๒๕๗๐) แก้ไขครั้งที่ ๑/๒๕๖๖
สำนักงานเทศบาลตำบลดงสมบูรณ

- ก. ยุทธศาสตร์ชาติ ๒๐ ยุทธศาสตร์ที่ ๒ ด้านการสร้างความสามารถในการแข่งขัน
- ข. แผนพัฒนาเศรษฐกิจและสังคมแห่งชาติ ฉบับที่ ๑๓ หมายความว่า ๑ ไทยเป็นประเทศชั้นนำด้านสินค้าเกษตรและเกษตรแปรรูปมูลค่าสูง
- ค. Sustainable Development Goals: SDGs เป้าหมายที่ ๘ ส่งเสริมการเติบโตทางเศรษฐกิจที่ต่อเนื่อง ครอบคลุม และยั่งยืน การจ้างงานเต็มที่และมีผลผลิตภาพ และการมีงานที่สมควรสำหรับทุกคน
- ง. ยุทธศาสตร์จังหวัด ยุทธศาสตร์ที่ ๒ ยกระดับคุณภาพและรายได้ด้านการท่องเที่ยว และส่งเสริมการค้า การลงทุน นวัตกรรมให้ได้มาตรฐานและแข่งขันได้
- จ. ยุทธศาสตร์การพัฒนาขององค์การปกครองส่วนท้องถิ่นในเขตจังหวัดที่ ยุทธศาสตร์ที่ ๔ การพัฒนาเศรษฐกิจและส่งเสริมการท่องเที่ยว
๑. ยุทธศาสตร์ที่ ๒ ด้านเศรษฐกิจ พาณิชยกรรมและการท่องเที่ยว
- ๑.๑ กลยุทธ์ ส่งเสริมและพัฒนาการบริการ และการจัดการท่องเที่ยวให้ได้มาตรฐาน
- (๑) แผนงานการเกษตร

ที่	โครงการ	วัตถุประสงค์	เป้าหมาย (ผลผลิตของ โครงการ)	งบประมาณ					ตัวชี้วัด (KPI)	ผลที่คาดว่าจะ ได้รับ	หน่วยงาน ที่รับผิดชอบหลัก
				๒๕๖๖ (บาท)	๒๕๖๗ (บาท)	๒๕๖๘ (บาท)	๒๕๖๙ (บาท)	๒๕๗๐ (บาท)			
๑	โครงการอบรมให้ความรู้การเกษตร ทฤษฎีใหม่ แบบผสมผสานอินทรีย์ ชีวภาพแก่เกษตรกร	เพื่อให้เกษตรกรมี ความรู้สามารถ นำมาประยุกต์ ใช้ ในยุคปัจจุบัน	เกษตรกรใน ชุมชนในเขต เทศบาล	๒๐,๐๐๐	๒๐,๐๐๐	๒๐,๐๐๐	๒๐,๐๐๐	๒๐,๐๐๐	ความพึงพอใจ ร้อยละ ๘๐ ของ ผู้เข้ารับการ อบรม	เกษตรกรมีคุณภาพ ชีวิตที่ดีขึ้น	สำนักปลัด
๒	โครงการผลิตเชื้อราไตรโคเดอร์มา และการใช้สารชีวภัณฑ์	เพื่อให้เกษตรกรมียา ปราบป้องกัน กำจัดศัตรูพืชและ การลดรายจ่ายใน การซื้อสารเคมี	อบรมผลิตเชื้อรา ไตรโคเดอร์มา และการใช้สาร ชีวภัณฑ์	๕๐,๐๐๐	๕๐,๐๐๐	๕๐,๐๐๐	๕๐,๐๐๐	๕๐,๐๐๐	ความพึงพอใจ ร้อยละ ๘๐ ของ ผู้เข้าร่วม โครงการ	เกษตรกรลดการใช้ สารเคมีและรายได้ เพิ่มขึ้น	สำนักปลัด

รายละเอียดโครงการพัฒนา
แผนพัฒนาท้องถิ่น (พ.ศ. ๒๕๖๖-๒๕๗๐) แก้ไขครั้งที่ ๑/๒๕๖๖
สำนักงานเทศบาลตำบลดงสมบุญ

- ก. ยุทธศาสตร์ชาติ ๒๐ ยุทธศาสตร์ที่ ๒ ด้านการสร้างความสามารถในการแข่งขัน
- ข. แผนพัฒนาเศรษฐกิจและสังคมแห่งชาติ ฉบับที่ ๑๓ หมายความว่า ๑ ไทยเป็นประเทศชั้นนำด้านสินค้าเกษตรและเกษตรแปรรูปมูลค่าสูง
- ค. Sustainable Development Goals: SDGs เป้าหมายที่ ๘ ส่งเสริมการเติบโตทางเศรษฐกิจที่ต่อเนื่อง ครอบคลุม และยั่งยืน การจ้างงานเต็มที่และมีผลิตภาพ และการมีงานที่สมควรสำหรับทุกคน
- ง. ยุทธศาสตร์จังหวัด ยุทธศาสตร์ที่ ๒ ยกระดับคุณภาพและรายได้ด้านการท่องเที่ยว และส่งเสริมการค้า การลงทุน นวัตกรรมให้ได้มาตรฐานและแข่งขันได้
- จ. ยุทธศาสตร์การพัฒนาขององค์การปกครองส่วนท้องถิ่นในเขตจังหวัดที่ ยุทธศาสตร์ที่ ๔ การพัฒนาเศรษฐกิจและส่งเสริมการท่องเที่ยว
๑. ยุทธศาสตร์ที่ ๒ ด้านเศรษฐกิจ พาณิชยกรรมและการท่องเที่ยว
- ๑.๑ กลยุทธ์ ส่งเสริมและพัฒนาการบริการ และการจัดการท่องเที่ยวให้ได้มาตรฐาน

(๑) แผนงานการเกษตร

ที่	โครงการ	วัตถุประสงค์	เป้าหมาย (ผลผลิตของ โครงการ)	งบประมาณ					ตัวชี้วัด (KPI)	ผลที่คาดว่าจะ ได้รับ	หน่วยงาน ที่รับผิดชอบหลัก
				๒๕๖๖ (บาท)	๒๕๖๗ (บาท)	๒๕๖๘ (บาท)	๒๕๖๙ (บาท)	๒๕๗๐ (บาท)			
๓	โครงการอบรมปลูกมัน สำปะหลังระบบน้ำหยด	เพื่อเพิ่มปริมาณ ผลผลิตมัน สำปะหลัง	อบรมการปลูก มันสำปะหลัง ระบบน้ำหยด	๕๐,๐๐๐	๕๐,๐๐๐	๕๐,๐๐๐	๕๐,๐๐๐	๕๐,๐๐๐	ความพึงพอใจร้อยละ ๘๐ ของผู้เข้ารับ บริการ	เกษตรกรมีรายได้ เพิ่มขึ้น	สำนักปลัด
๔	โครงการแปลงสาธิตอ้อย โรงงานพันธุ์ดี	เพื่อให้เกษตรกรมี อ้อยพันธุ์ดี	อบรมแปลง สาธิตอ้อย โรงงานพันธุ์ดี	๕๐,๐๐๐	๕๐,๐๐๐	๕๐,๐๐๐	๕๐,๐๐๐	๕๐,๐๐๐	ความพึงพอใจร้อยละ ๘๐ ของ ผู้เข้าร่วมโครงการ	เกษตรกรมีรายได้ เพิ่มขึ้น	สำนักปลัด
๕	โครงการไถนาสวนผสม	เพื่อให้เกษตรกรรู้จัก การทำไร่นาสวน ผสม	อบรมไร่นาสวน ผสม	๒๐,๐๐๐	๒๐,๐๐๐	๒๐,๐๐๐	๒๐,๐๐๐	๒๐,๐๐๐	ความพึงพอใจร้อยละ ๘๐ ของ ผู้เข้าร่วมโครงการ	เกษตรกรมีรายได้ เพิ่มขึ้น	สำนักปลัด

รายละเอียดโครงการพัฒนา
แผนพัฒนาท้องถิ่น (ท.ศ. ๒๕๖๖-๒๕๗๐) แก้ไขครั้งที่ ๑/๒๕๖๖
สำนักงานเทศบาลตำบลดงสมบูรณ

- ก. ยุทธศาสตร์ชาติ ๒๐ ยุทธศาสตร์ที่ ๒ ด้านการสร้างความสามารถในการแข่งขัน
- ข. แผนพัฒนาเศรษฐกิจและสังคมแห่งชาติ ฉบับที่ ๑๓ หมายความว่า ๑ ไทยเป็นประเทศชั้นนำด้านสินค้าเกษตรและเกษตรแปรรูปมูลค่าสูง
- ค. Sustainable Development Goals: SDGs เป้าหมายที่ ๘ ส่งเสริมการเติบโตทางเศรษฐกิจที่ต่อเนื่อง ครอบคลุม และยั่งยืน การจ้างงานเต็มที่และมีผลผลิตภาพ และการมีงานที่เหมาะสมสำหรับทุกคน
- ง. ยุทธศาสตร์จังหวัด ยุทธศาสตร์ที่ ๒ ยกระดับคุณภาพและรายได้ด้านการท่องเที่ยว และส่งเสริมการค้า การลงทุน นวัตกรรมให้ได้มาตรฐานและแข่งขันได้
- จ. ยุทธศาสตร์การพัฒนาขององค์การปกครองส่วนท้องถิ่นในเขตจังหวัดที่ ยุทธศาสตร์ที่ ๔ การพัฒนาเศรษฐกิจและส่งเสริมการท่องเที่ยว
๑. ยุทธศาสตร์ที่ ๒ ด้านเศรษฐกิจ พาณิชยกรรมและการท่องเที่ยว
- ๑.๑ กลยุทธ์ ส่งเสริมและพัฒนาการบริการ และการจัดการท่องเที่ยวให้ได้มาตรฐาน
- (๑) แผนงานการเกษตร

ที่	โครงการ	วัตถุประสงค์	เป้าหมาย (ผลผลิตของ โครงการ)	งบประมาณ					ตัวชี้วัด (KPI)	ผลที่คาดว่าจะ ได้รับ	หน่วยงาน ที่รับผิดชอบ หลัก
				๒๕๖๖ (บาท)	๒๕๖๗ (บาท)	๒๕๖๘ (บาท)	๒๕๖๙ (บาท)	๒๕๗๐ (บาท)			
๖	โครงการข้าวพันธุ์ดี	เพื่อให้เกษตรกรมีพันธุ์ข้าวที่ดี	ข้าวพันธุ์ดี	๕๐,๐๐๐	๕๐,๐๐๐	๕๐,๐๐๐	๕๐,๐๐๐	๕๐,๐๐๐	ความพึงพอใจร้อยละ ๘๐ ของของผู้เข้าร่วมโครงการ	เกษตรกรรายได้เพิ่มขึ้น	สำนักปลัด
๗	โครงการเลี้ยงพ่อพันธุ์ - แม่พันธุ์โคกระบือ	เพื่อให้ประชาชนมีพ่อพันธุ์ - แม่พันธุ์โคกระบือที่ดี	อบรมเลี้ยงพ่อพันธุ์ - แม่พันธุ์โคกระบือ	๕๐,๐๐๐	๕๐,๐๐๐	๕๐,๐๐๐	๕๐,๐๐๐	๕๐,๐๐๐	ความพึงพอใจร้อยละ ๘๐ ของของผู้เข้าร่วมโครงการ	ประชาชนมีพ่อพันธุ์ - แม่พันธุ์โคกระบือที่ดีและรายได้เพิ่มขึ้น	สำนักปลัด
๘	โครงการทำน้ำหมักชีวภาพ	เพื่อลดต้นทุนและเพิ่มรายได้	อบรมการทำน้ำหมักชีวภาพ	๕๐,๐๐๐	๕๐,๐๐๐	๕๐,๐๐๐	๕๐,๐๐๐	๕๐,๐๐๐	ความพึงพอใจร้อยละ ๘๐ ของผู้เข้าร่วมโครงการ	เกษตรกรมีรายได้เพิ่มขึ้น	สำนักปลัด

รายละเอียดโครงการพัฒนา
แผนพัฒนาท้องถิ่น (พ.ศ. ๒๕๖๖-๒๕๗๐) แก้ไขครั้งที่ ๑/๒๕๖๖
สำนักงานเทศบาลตำบลคงสมบูรณ์

- ก. ยุทธศาสตร์ชาติ ๒๐ ยุทธศาสตร์ที่ ๒ ด้านการสร้างความสามารถในการแข่งขัน
- ข. แผนพัฒนาเศรษฐกิจและสังคมแห่งชาติ ฉบับที่ ๑๓ หมายเหตุที่ ๑ ไทยเป็นประเทศชั้นนำด้านสินค้าเกษตรและเกษตรแปรรูปมูลค่าสูง
- ค. Sustainable Development Goals: SDGs เป้าหมายที่ ๘ ส่งเสริมการเติบโตทางเศรษฐกิจที่ต่อเนื่อง ครอบคลุม และยั่งยืน การจ้างงานเต็มที่และมีผลิตภาพ และการมีงานที่สมควรสำหรับทุกคน
- ง. ยุทธศาสตร์จังหวัด ยุทธศาสตร์ที่ ๒ ยกระดับคุณภาพและรายได้ด้านการท่องเที่ยว และส่งเสริมการค้า การลงทุน นวัตกรรมให้ได้มาตรฐานและแข่งขันได้
- จ. ยุทธศาสตร์การพัฒนาขององค์การปกครองส่วนท้องถิ่นในเขตจังหวัดที่ ยุทธศาสตร์ที่ ๔ การพัฒนาเศรษฐกิจและส่งเสริมการท่องเที่ยว
๑. ยุทธศาสตร์ที่ ๒ ด้านเศรษฐกิจ พาณิชยกรรมและการท่องเที่ยว
- ๑.๑ กอยุทธ ส่งเสริมและพัฒนาการบริการ และการจัดการท่องเที่ยวให้ได้มาตรฐาน
- (๑) แผนงานการเกษตร

ที่	โครงการ	วัตถุประสงค์	เป้าหมาย (ผลผลิตของ โครงการ)	งบประมาณ					ตัวชี้วัด (KPI)	ผลที่คาดว่าจะได้รับ	หน่วยงาน ที่รับผิดชอบหลัก
				๒๕๖๖ (บาท)	๒๕๖๗ (บาท)	๒๕๖๘ (บาท)	๒๕๖๙ (บาท)	๒๕๗๐ (บาท)			
๘	โครงการส่งเสริมเศรษฐกิจพอเพียงในระดับครัวเรือน	เพื่อดำเนินชีวิตตามแนวทางพระราชดำริ	ส่งเสริมเศรษฐกิจพอเพียงในระดับครัวเรือน	๕๐,๐๐๐	๕๐,๐๐๐	๕๐,๐๐๐	๕๐,๐๐๐	๕๐,๐๐๐	ความพึงพอใจร้อยละ ๘๐ ของประชาชนในพื้นที่	เกษตรมีรายได้เพิ่มขึ้น	สำนักปลัด
๑๐	โครงการปลูกหญ้าสำหรับเลี้ยงโค - กระบือ	เพื่อให้เกษตรกรมีหญ้าสำหรับเลี้ยงโค-กระบือ	พันธุ์หญ้าสำหรับเลี้ยงโค-กระบือ	๕๐,๐๐๐	๕๐,๐๐๐	๕๐,๐๐๐	๕๐,๐๐๐	๕๐,๐๐๐	ความพึงพอใจร้อยละ ๘๐ ของผู้เข้าร่วมโครงการ	เกษตรมีรายได้เพิ่มขึ้น	สำนักปลัด
๑๑	โครงการอนุรักษ์พันธุ์ปลาน้ำจืด	เพื่อไม่ให้พันธุ์ปลาสุญพันธุ์สูญพันธุ์	พันธุ์ปลาน้ำจืด	๕๐,๐๐๐	๕๐,๐๐๐	๕๐,๐๐๐	๕๐,๐๐๐	๕๐,๐๐๐	ความพึงพอใจร้อยละ ๘๐ ของผู้เข้าร่วมโครงการ	ปลามีปริมาณเพิ่มมากขึ้น	สำนักปลัด

รายละเอียดโครงการพัฒนา
แผนพัฒนาท้องถิ่น (พ.ศ. ๒๕๖๖-๒๕๗๐) แกไขครั้งที่ ๑/๒๕๖๖
สำนักงานเทศบาลตำบลดงสมบูรณ์

- ก. ยุทธศาสตร์ชาติ ๒๐ ยุทธศาสตร์ที่ ๒ ด้านการสร้างความสามารถในการแข่งขัน
- ข. แผนพัฒนาเศรษฐกิจและสังคมแห่งชาติ ฉบับที่ ๑๓ หมายเหตุที่ ๑ ไทยเป็นประเทศชั้นนำด้านสินค้าเกษตรและเกษตรแปรรูปมูลค่าสูง
- ค. Sustainable Development Goals: SDGs เป้าหมายที่ ๘ ส่งเสริมการเติบโตทางเศรษฐกิจที่ต่อเนื่อง ครอบคลุม และยั่งยืน การจ้างงานเต็มที่และมีผลิตภาพ และการมีงานที่สมควรสำหรับทุกคน
- ง. ยุทธศาสตร์จังหวัด ยุทธศาสตร์ที่ ๒ ยกระดับคุณภาพและรายได้ด้านการท่องเที่ยว และส่งเสริมการค้า การลงทุน นวัตกรรมให้ได้มาตรฐานและแข่งขันได้
- จ. ยุทธศาสตร์การพัฒนาขององค์การปกครองส่วนท้องถิ่นในเขตจังหวัดที่ ยุทธศาสตร์ที่ ๔ การพัฒนาเศรษฐกิจและส่งเสริมการท่องเที่ยว
๑. ยุทธศาสตร์ที่ ๒ ด้านเศรษฐกิจ พาณิชยกรรมและการท่องเที่ยว
- ๑.๑ กลยุทธ์ ส่งเสริมและพัฒนาการบริการ และการจัดการท่องเที่ยวให้ได้มาตรฐาน
- (๑) แผนงานการเกษตร

ที่	โครงการ	วัตถุประสงค์	เป้าหมาย (ผลผลิตของ โครงการ)	งบประมาณ					ตัวชี้วัด (KPI)	ผลที่คาดว่าจะได้รับ	หน่วยงาน ที่รับผิดชอบหลัก
				๒๕๖๖ (บาท)	๒๕๖๗ (บาท)	๒๕๖๘ (บาท)	๒๕๖๙ (บาท)	๒๕๗๐ (บาท)			
๑๒	โครงการผลิตปุ๋ยอินทรีย์	เพื่อลดต้นทุนการผลิต	ผลิตปุ๋ยอินทรีย์	๕๐,๐๐๐	๕๐,๐๐๐	๕๐,๐๐๐	๕๐,๐๐๐	๕๐,๐๐๐	ความพึงพอใจร้อยละ ๘๐ ของผู้เข้าร่วมโครงการ	เกษตรกรมีรายได้เพิ่มขึ้น	สำนักปลัด
๑๓	โครงการจัดทำแปลงสาธิตเพื่อขยายพันธุ์ข้าวและพันธุ์พืชต่าง ๆ	เพื่อให้ความรู้แก่เกษตรกร	พันธุ์ข้าวที่ดีและพันธุ์พืชต่างๆ	๕๐,๐๐๐	๕๐,๐๐๐	๕๐,๐๐๐	๕๐,๐๐๐	๕๐,๐๐๐	ความพึงพอใจร้อยละ ๘๐ ของผู้เข้าร่วมโครงการ	เกษตรกรมีรายได้เพิ่มขึ้น	สำนักปลัด
รวม	๑๓ โครงการ	-	-	๒๓๐,๐๐๐	๒๓๐,๐๐๐	๒๓๐,๐๐๐	๒๓๐,๐๐๐	๒๓๐,๐๐๐	-	-	-

รายละเอียดโครงการพัฒนา
แผนพัฒนาท้องถิ่น (พ.ศ. ๒๕๖๖-๒๕๗๐) แก่ไขครั้งที่ ๑/๒๕๖๖
สำนักงานเทศบาลตำบลคงสมบูรณ์

- ก. ยุทธศาสตร์ชาติ ๒๐ ยุทธศาสตร์ที่ ๕ ด้านการสร้างการเติบโตบนคุณภาพชีวิตที่เป็นมิตรกับสิ่งแวดล้อม
- ข. แผนพัฒนาเศรษฐกิจและสังคมแห่งชาติ ฉบับที่ ๑๓ หมายความว่า ๑๐ ไทยมีเศรษฐกิจหมุนเวียนและสังคมคาร์บอนต่ำ
- ค. Sustainable Development Goals: SDGs เป้าหมายที่ ๑๑ ทำให้เมืองและการตั้งถิ่นฐานของมนุษย์มีความครอบคลุม ปลอดภัย มีภูมิคุ้มกัน และยั่งยืน
- ง. ยุทธศาสตร์จังหวัด ยุทธศาสตร์ที่ ๓ เพิ่มประสิทธิภาพการบริหารจัดการทรัพยากรธรรมชาติและสิ่งแวดล้อม
- จ. ยุทธศาสตร์การพัฒนาขององค์การปกครองส่วนท้องถิ่นในเขตจังหวัดที่ ยุทธศาสตร์ที่ ๖ การอนุรักษ์ทรัพยากรธรรมชาติและสิ่งแวดล้อม
๑. ยุทธศาสตร์ที่ ๓ เพิ่มประสิทธิภาพการบริหารจัดการทรัพยากรธรรมชาติและสิ่งแวดล้อม
- ๑.๑ กลยุทธ์ ส่งเสริมการมีส่วนร่วมของประชาชน ร่วมกับภาคีเครือข่ายในการจัดการทรัพยากรธรรมชาติและสิ่งแวดล้อม
- (๑) แผนงานสาธารณสุข

ที่	โครงการ	วัตถุประสงค์	เป้าหมาย (ผลผลิตของ โครงการ)	งบประมาณ					ตัวชี้วัด (KPI)	ผลที่คาดว่าจะ ได้รับ	หน่วยงาน ที่รับผิดชอบหลัก
				๒๕๖๖ (บาท)	๒๕๖๗ (บาท)	๒๕๖๘ (บาท)	๒๕๖๙ (บาท)	๒๕๗๐ (บาท)			
๑	โครงการจัดซื้อถังรองรับขยะมูลฝอยทุกครัวเรือนในเขตเทศบาล	เพื่อจัดหาถังขยะประจำทุกครัวเรือน	จัดซื้อถังรองรับขยะ	๕๐๐,๐๐๐	๕๐๐,๐๐๐	๕๐๐,๐๐๐	๕๐๐,๐๐๐	๕๐๐,๐๐๐	ความพึงพอใจร้อยละ ๘๐ ของผู้เข้ารับบริการ	ชุมชนสะอาดปลอดภัยจากโรคภัยต่างๆ และรายได้เทศบาลเพิ่มขึ้น	สำนักปลัด
๒	โครงการธนาคารคัดแยกขยะมูลฝอยในชุมชนตำบลคงสมบูรณ์	เพื่อสร้างจิตสำนึกในการจัดการขยะในชุมชน	ธนาคารคัดแยกขยะมูลฝอยในชุมชนตำบลคงสมบูรณ์	๓๐,๐๐๐	๓๐,๐๐๐	๓๐,๐๐๐	๓๐,๐๐๐	๓๐,๐๐๐	ความพึงพอใจร้อยละ ๘๐ ของผู้เข้ารับบริการ	ทุกชุมชนมีสุขอนามัยที่ดีและปราศจากโรคภัยต่างๆ	สำนักปลัด
รวม	๒ โครงการ	-	-	๕๓๐,๐๐๐	๕๓๐,๐๐๐	๕๓๐,๐๐๐	๕๓๐,๐๐๐	๕๓๐,๐๐๐	-	-	-

รายละเอียดโครงการพัฒนา
แผนพัฒนาท้องถิ่น (พ.ศ. ๒๕๖๖-๒๕๗๐) แก่ไขครั้งที่ ๑/๒๕๖๖
สำนักงานเทศบาลตำบลดงสมบูรณ์

- ก. ยุทธศาสตร์ชาติ ๒๐ ยุทธศาสตร์ที่ ๕ ด้านการสร้างการเติบโตบนคุณภาพชีวิตที่เป็นมิตรกับสิ่งแวดล้อม
- ข. แผนพัฒนาเศรษฐกิจและสังคมแห่งชาติ ฉบับที่ ๑๓ หมายความว่า ๑๐ ไทยมีเศรษฐกิจหมุนเวียนและสังคมคาร์บอนต่ำ
- ค. Sustainable Development Goals: SDGs เป้าหมายที่ ๑๕ ปกป้อง พื้นฟู และสนับสนุนการใช้ระบบนิเวศบนบกอย่างยั่งยืน จัดการป่าไม้อย่างยั่งยืน ต่อสู่การกลายสภาพเป็นทะเลทราย หยุดการเสื่อมโทรมของที่ดินและฟื้นสภาพกลับมาใหม่ และหยุดการสูญเสียความหลากหลายทางชีวภาพ
- ง. ยุทธศาสตร์จังหวัด ยุทธศาสตร์ที่ ๓ เพิ่มประสิทธิภาพการบริหารจัดการทรัพยากรธรรมชาติและสิ่งแวดล้อม
- จ. ยุทธศาสตร์การพัฒนาขององค์การปกครองส่วนท้องถิ่นในเขตจังหวัดที่ ยุทธศาสตร์ที่ ๖ การอนุรักษ์ทรัพยากรธรรมชาติและสิ่งแวดล้อม
๑. ยุทธศาสตร์ที่ ๓ เพิ่มประสิทธิภาพการบริหารจัดการทรัพยากรธรรมชาติและสิ่งแวดล้อม
- ๑.๑ กลยุทธ์ ส่งเสริมการมีส่วนร่วมของประชาชน ร่วมกับภาคีเครือข่ายในการจัดการทรัพยากรธรรมชาติและสิ่งแวดล้อม
- (๑) แผนงานเกษตร

ที่	โครงการ	วัตถุประสงค์	เป้าหมาย (ผลผลิตของ โครงการ)	งบประมาณ					ตัวชี้วัด (KPI)	ผลที่คาดว่าจะได้รับ	หน่วยงาน ที่รับผิดชอบหลัก
				๒๕๖๖ (บาท)	๒๕๖๗ (บาท)	๒๕๖๘ (บาท)	๒๕๖๙ (บาท)	๒๕๗๐ (บาท)			
๑	โครงการปลูกต้นไม้เฉลิมพระเกียรติ	เพื่ออนุรักษ์ทรัพยากรธรรมชาติป่าไม้	การปลูกต้นไม้เฉลิมพระเกียรติ	๕๐,๐๐๐	๕๐,๐๐๐	๕๐,๐๐๐	๕๐,๐๐๐	๕๐,๐๐๐	ความพึงพอใจร้อยละ ๘๐ ของผู้เข้ารับบริการ	ป่าไม้ในแต่ละชุมชนเพิ่มขึ้น	สำนักปลัด
๒	โครงการอนุรักษ์ป่าชุมชน	เพื่อรณรงค์ปลูกป่าและปลูกจิตสำนึกรักษ์ป่าชุมชน	การอนุรักษ์ป่าชุมชน	๒๐,๐๐๐	๒๐,๐๐๐	๒๐,๐๐๐	๒๐,๐๐๐	๒๐,๐๐๐	ความพึงพอใจร้อยละ ๘๐ ของผู้เข้ารับบริการ	การพัฒนาภายในตำบลที่จัดเจนและชุมชนยั่งยืน	สำนักปลัด
๓	โครงการอนุรักษ์และขยายพันธุ์สัตว์น้ำ	เพื่ออนุรักษ์และขยายพันธุ์สัตว์น้ำ	จำนวนสัตว์น้ำที่เพิ่มขึ้น	๕๐,๐๐๐	๕๐,๐๐๐	๕๐,๐๐๐	๕๐,๐๐๐	๕๐,๐๐๐	ความพึงพอใจร้อยละ ๘๐ ของผู้เข้ารับบริการ	สัตว์น้ำมีจำนวนเพิ่มมากขึ้น	สำนักปลัด

รายละเอียดโครงการพัฒนา
แผนพัฒนาท้องถิ่น (พ.ศ. ๒๕๖๖-๒๕๗๐) แกไขครั้งที่ ๑/๒๕๖๖
สำนักงานเทศบาลตำบลคงสมบูรณ์

- ก. ยุทธศาสตร์ชาติ ๒๐ ยุทธศาสตร์ที่ ๕ ด้านการสร้างการเติบโตบนคุณภาพชีวิตที่เป็นมิตรกับสิ่งแวดล้อม
ข. แผนพัฒนาเศรษฐกิจและสังคมแห่งชาติ ฉบับที่ ๑๓ หมายความว่า ๑๐ ไทยมีเศรษฐกิจหมุนเวียนและสังคมคาร์บอนต่ำ
ค. Sustainable Development Goals: SDGs เป้าหมายที่ ๑๕ ปกป้อง ฟื้นฟู และสนับสนุนการใช้ระบบนิเวศบนบกอย่างยั่งยืน จัดการป่าไม้อย่างยั่งยืน ต่อสู่การกลายสภาพเป็นทะเลทราย หยุดการเสื่อมโทรมของที่ดินและฟื้นสภาพกลับมาใหม่ และหยุดการสูญเสียมลพิษทางชีวภาพ
ง. ยุทธศาสตร์จังหวัด ยุทธศาสตร์ที่ ๓ เพิ่มประสิทธิภาพการบริหารจัดการทรัพยากรธรรมชาติและสิ่งแวดล้อม
จ. ยุทธศาสตร์การพัฒนาขององค์การปกครองส่วนท้องถิ่นในเขตจังหวัดที่ ยุทธศาสตร์ที่ ๖ การอนุรักษ์ทรัพยากรธรรมชาติและสิ่งแวดล้อม
๑. ยุทธศาสตร์ที่ ๓ เพิ่มประสิทธิภาพการบริหารจัดการทรัพยากรธรรมชาติและสิ่งแวดล้อม

๑.๑ กลยุทธ์ ส่งเสริมการมีส่วนร่วมของประชาชน ร่วมกับภาคีเครือข่ายในการจัดการทรัพยากรธรรมชาติและสิ่งแวดล้อม

(๑) แผนงานเกษตร

ที่	โครงการ	วัตถุประสงค์	เป้าหมาย (ผลผลิตของ โครงการ)	งบประมาณ					ตัวชี้วัด (KPI)	ผลที่คาดว่าจะ ได้รับ	หน่วยงาน ที่รับผิดชอบหลัก
				๒๕๖๖ (บาท)	๒๕๖๗ (บาท)	๒๕๖๘ (บาท)	๒๕๖๙ (บาท)	๒๕๗๐ (บาท)			
๔	โครงการส่งเสริมสนับสนุนการสร้างจิตสำนึกและความตระหนักในการจัดการทรัพยากรธรรมชาติและสิ่งแวดล้อมให้สมดุลและยั่งยืน	เพื่อสร้างจิตสำนึกและความตระหนักในการจัดการทรัพยากรธรรมชาติและสิ่งแวดล้อมให้สมดุลและยั่งยืน	ประชาชนในเขตเทศบาลตำบลคงสมบูรณ์	๕๐,๐๐๐	๕๐,๐๐๐	๕๐,๐๐๐	๕๐,๐๐๐	๕๐,๐๐๐	ความพึงพอใจร้อยละ ๘๐ ของผู้เข้ารับบริการ	ประชาชนในเขตเทศบาลมีจิตสำนึกและความตระหนักในการจัดการทรัพยากรธรรมชาติและสิ่งแวดล้อม	สำนักปลัด
๕	โครงการปลูกหญ้าแฝกและปลูกป่าเฉลิมพระเกียรติฯ	เพื่ออนุรักษ์ทรัพยากรธรรมชาติ	การปลูกหญ้าแฝกและปลูกป่าเฉลิมพระเกียรติฯ	๒๐,๐๐๐	๒๐,๐๐๐	๒๐,๐๐๐	๒๐,๐๐๐	๒๐,๐๐๐	ความพึงพอใจร้อยละ ๘๐ ของผู้เข้ารับบริการ	ป่าไม้มีความอุดมสมบูรณ์	สำนักปลัด

รายละเอียดโครงการพัฒนา
แผนพัฒนาท้องถิ่น (พ.ศ. ๒๕๖๖-๒๕๗๐) แก์ไขครั้งที่ ๑/๒๕๖๖
สำนักงานเทศบาลตำบลคงสมบูรณ์

- ก. ยุทธศาสตร์ชาติ ๒๐ ยุทธศาสตร์ที่ ๕ ด้านการสร้างการเติบโตบนคุณภาพชีวิตที่เป็นมิตรกับสิ่งแวดล้อม
- ข. แผนพัฒนาเศรษฐกิจและสังคมแห่งชาติ ฉบับที่ ๑๓ หมายความว่า ๑๐ ไทยมีเศรษฐกิจหมุนเวียนและสังคมคาร์บอนต่ำ
- ค. Sustainable Development Goals: SDGs เป้าหมายที่ ๑๕ ปกป้อง ป่าชุมชน และสนับสนุนการใช้ระบบนิเวศบนบกอย่างยั่งยืน จัดการป่าไม้อย่างยั่งยืน ต่อสู้การกลายสภาพเป็นทะเลทราย หยุดการเสื่อมโทรมของที่ดินและฟื้นสภาพกลับมาใหม่ และหยุดการสูญเสียความหลากหลายทางชีวภาพ
- ง. ยุทธศาสตร์จังหวัด ยุทธศาสตร์ที่ ๓ เพิ่มประสิทธิภาพการบริหารจัดการทรัพยากรธรรมชาติและสิ่งแวดล้อม
- จ. ยุทธศาสตร์การพัฒนาขององค์การปกครองส่วนท้องถิ่นในเขตจังหวัดที่ ยุทธศาสตร์ที่ ๖ การอนุรักษ์ทรัพยากรธรรมชาติและสิ่งแวดล้อม
๑. ยุทธศาสตร์ที่ ๓ เพิ่มประสิทธิภาพการบริหารจัดการทรัพยากรธรรมชาติและสิ่งแวดล้อม
- ๑.๑ กลยุทธ์ ส่งเสริมการมีส่วนร่วมของประชาชน ร่วมกับภาคีเครือข่ายในการจัดการทรัพยากรธรรมชาติและสิ่งแวดล้อม
- (๑) แผนงานเกษตร

ที่	โครงการ	วัตถุประสงค์	เป้าหมาย (ผลผลิตของ โครงการ)	งบประมาณ					ตัวชี้วัด (KPI)	ผลที่คาดว่าจะได้รับ	หน่วยงาน ที่รับผิดชอบหลัก
				๒๕๖๖ (บาท)	๒๕๖๗ (บาท)	๒๕๖๘ (บาท)	๒๕๖๙ (บาท)	๒๕๗๐ (บาท)			
๖	โครงการปรับปรุงสวนสาธารณะ	ปรับปรุงสวนสาธารณะ	สวนสาธารณะ โมเดิร์นเทศบาล ตำบลคงสมบูรณ์	๒๐๐,๐๐๐	๒๐๐,๐๐๐	๒๐๐,๐๐๐	๒๐๐,๐๐๐	๒๐๐,๐๐๐	ความพึงพอใจ ร้อยละ ๘๐ ของประชาชน ผู้ใช้บริการสวน สาธารณะ	ประชาชนในพื้นที่ พักผ่อนหย่อน ใจและที่ออกกำลังกาย	สำนักปลัด
๗	โครงการคุ้มครอง ดูแลบำรุงรักษาทรัพยากรธรรมชาติและสิ่งแวดล้อม	เพื่อส่งเสริมคุ้มครอง ดูแลบำรุงรักษาทรัพยากรธรรมชาติและสิ่งแวดล้อม	ทรัพยากรธรรมชาติและ สิ่งแวดล้อมใน เขตรับผิดชอบมี ความอุดมสมบูรณ์ ยิ่งขึ้น	๔๐,๐๐๐	๔๐,๐๐๐	๔๐,๐๐๐	๔๐,๐๐๐	๔๐,๐๐๐	ความพึงพอใจ ร้อยละ ๘๐ ของประชาชน	ทรัพยากรธรรมชาติและ สิ่งแวดล้อมใน เขตรับผิดชอบ มีความอุดม สมบูรณ์ยิ่งขึ้น	สำนักปลัด

รายละเอียดโครงการพัฒนา
แผนพัฒนาท้องถิ่น (พ.ศ. ๒๕๖๖-๒๕๗๐) แก้ไขครั้งที่ ๑/๒๕๖๖
สำนักงานเทศบาลตำบลงสมบูรณ์

- ก. ยุทธศาสตร์ชาติ ๒๐ ยุทธศาสตร์ที่ ๕ ด้านการสร้างการเติบโตบนคุณภาพชีวิตที่เป็นมิตรกับสิ่งแวดล้อม
- ข. แผนพัฒนาเศรษฐกิจและสังคมแห่งชาติ ฉบับที่ ๑๓ หมายความว่า ๑๐ ไทยมีเศรษฐกิจหมุนเวียนและสังคมคาร์บอนต่ำ
- ค. Sustainable Development Goals: SDGs เป้าหมายที่ ๑๕ ปกป้อง ฟื้นฟู และสนับสนุนการใช้ระบบนิเวศบนบกอย่างยั่งยืน จัดการป่าไม้อย่างยั่งยืน ต่อผู้
การกลายสภาพเป็นทะเลทราย หยุดการเสื่อมโทรมของที่ดินและฟื้นสภาพกลับมาใหม่ และหยุดการสูญเสียความหลากหลายทางชีวภาพ
- ง. ยุทธศาสตร์จังหวัด ยุทธศาสตร์ที่ ๓ เพิ่มประสิทธิภาพการบริหารจัดการทรัพยากรธรรมชาติและสิ่งแวดล้อม
- จ. ยุทธศาสตร์การพัฒนาขององค์การปกครองส่วนท้องถิ่นในเขตจังหวัดที่ ยุทธศาสตร์ที่ ๖ การอนุรักษ์ทรัพยากรธรรมชาติและสิ่งแวดล้อม
๑. ยุทธศาสตร์ที่ ๓ เพิ่มประสิทธิภาพการบริหารจัดการทรัพยากรธรรมชาติและสิ่งแวดล้อม
- ๑.๑ กลยุทธ์ ส่งเสริมการมีส่วนร่วมของประชาชน ร่วมกับภาคีเครือข่ายในการจัดการทรัพยากรธรรมชาติและสิ่งแวดล้อม
- (๑) แผนงานเกษตร

ที่	โครงการ	วัตถุประสงค์	เป้าหมาย (ผลผลิตของ โครงการ)	งบประมาณ					ตัวชี้วัด (KPI)	ผลที่คาดว่าจะได้รับ	หน่วยงาน ที่รับผิดชอบหลัก
				๒๕๖๖ (บาท)	๒๕๖๗ (บาท)	๒๕๖๘ (บาท)	๒๕๖๙ (บาท)	๒๕๗๐ (บาท)			
๘	โครงการรักษน้ำ รักษา รักษา แผ่นดิน	เพื่อส่งเสริม คุ้มครอง ดูแล บำรุงรักษา ทรัพยากรธรรมชาติ และสิ่งแวดล้อม	ทรัพยากรธรรม ชาติและ สิ่งแวดล้อมใน เขตรับผิดชอบมี ความอุดมสมบูรณ์ ยิ่งขึ้น	๔๐,๐๐๐	๔๐,๐๐๐	๔๐,๐๐๐	๔๐,๐๐๐	๔๐,๐๐๐	ความพึงพอใจ ร้อยละ ๘๐ ของประชาชน	ทรัพยากรธรรม ชาติและ สิ่งแวดล้อมใน เขตรับผิดชอบ มีความอุดม สมบูรณ์ยิ่งขึ้น	สำนักปลัด
รวม	๘ โครงการ	-	-	๔๗๐,๐๐๐	๔๗๐,๐๐๐	๔๗๐,๐๐๐	๔๗๐,๐๐๐	๔๗๐,๐๐๐	-	-	-